Diario Carioca

Director: J. E. DE MACEDO SOARES

Anno IV — Numero 1.065 || Rio de Janeiro, Domingo, 13 de Dezembro || Praça Tiradentes n.° 77

Bibliotheca Nacional
Av. Rio Branco

CAMINHO ERRADO

Os Souza Dantas, Zésgordos, Murrays e Simonsens, que, hoje, dominam a politica economica e financeira do Governo Provisorio, do alto do Conselho Nacional do Café, como no tempo do sr. Julio Prestes dominavam a oligarchia do alto do Instituto do Café e do Banco do Estado de S. Paulo — os cavadores planistas, diziamos, lançaram ante-hontem manifesto, pelo "Diario da Noite", concitando a carneirada revolucionaria a se deixar tosquiar, como os politicões do regime passado, sob pena de serem chamados de impatriotas!

Da nossa parte estamos decididos a affrontar as maldições dos "patriotas-cavadores". Os tempos são de se dizer a verdade, núa e crúa, com força e coragem. Ser roubado uma vez, succede a qualquer um; duas vezes, só acontece aos imbecis.

O "plano" da nova valorização do café, que o derradeiro convenio vae pôr em execução, é excellente, optimo e milagroso. Os que o matutaram e vão executar são os mesmissimos genios, que sómente neste ultimo anno de governo revolucionario já "salvaram" o café, com as seguintes desgraçadas e ruinosas operações: compra de café pela União, contribuição do governo de São Paulo a 20$000 por sacca (350 mil contos em bonus, hoje cotados com a depreciação de 60 %!!!), adeantamentos vultosos pelo Banco do Brasil, taxa de 10 shillings por sacca para liquidação, por "incendio" e "afogamento" dos stocks!!!

Não obstante todas essas "sabias" providencias alvitradas e executadas pelos mesmissimos Souza Dantas, Zésgordos, Simonsens e Murrays, o montão dos cafés armazenados sóbe e cresce todo anno. O esforço nacional para acabar com os stocks, que entorpecem a famosa riqueza, considerada pelos "planistas" como a razão de ser do Brasil, sua vida e felicidade — equivale ao de um pobre bipede com um cesto, tentando esgotar o Oceano Atlantico...

A taxa de exportação do café decretada em consequencia do novo convenio corresponde á expropriação pura e simples do producto. Se essa providencia é bôa, melhor seria a politica bolshevisck, propugnada por alguns "planistas", de torrar num grande incendio armazens reguladores e o seu conteúdo, quites de ajustarmos contas posteriormente com os credores estrangeiros, que nos deram dinheiro mediante penhor do café.

A politica do incendio tinha, ao menos, a vantagem de apenas queimar café; a politica que agora se pretende perpetrar, de emissões disfarçadas pela carteira de redescontos do Banco do Brasil, queimará, com o café, o credito, a tranquillidade, a ordem moral e material no nosso desgraçado paiz.

Não ha insensato que, observando a série de "planos" fracassados dos mesmissimos Souza Dantas e Zésgordos, no antigo e no actual regime, confie no "ultimo", que corresponde á expressão algebrica n + 1. Porque, além do "ultimo", temos sempre o "depois do ultimo", cada plano rendendo commissões, negocios, comidas, beiradas para os insignes planistas; e ruina e vergonha para todo o paiz.

Não é nossa opinião que se atire no mercado todo o café da retenção, como quem arromba a comporta de um açude, provocando um diluvio catastrophico. O que nos parecia sensato, salvo melhor exame, era o restabelecimento da ampla liberdade de commercio, para a proxima safra, sem mais retenção, defesa e valorização. Do stock venderiamos, de accordo com os credores estrangeiros, a parte sufficiente para resgatar a divida de vinte milhões de libras; o restante collocariamos a titulo de propaganda, a resto de barato, nos paizes nos quaes não temos, actualmente, mercado.

Se essas indicações não forem as melhores, "não faltam, em S. Paulo, homens dignos, altamente competentes, insuspeitos á Revolução e ao paiz" para suggerirem as melhores soluções, resolvendo, definitivamente, o problema.

O que ninguem comprehende é a persistencia criminosa nos Zésgordos e Souzas Dantas. O que ninguem póde admittir é esses antigos caixeiros dos bancos perrepistas, arrastando, em plena Revolução, a politica economica e financeira do Governo Provisorio a aventuras deante das quaes o proprio sr. Julio Prestes vacillaria aterrado!

Requisitar os depositos bancarios ameaçando esses estabelecimentos com a limitação absurda de suas operações; forçal-os a descontar papeis de café com a garantia da firma de um "Conselho" sem autoridade politica, nem responsabilidade juridica, nem idoneidade technica — é absurdo realmente inadmissivel.

O sr. Getulio Vargas deve reflectir tres vezes antes de entrar na ruinosa politica de emissão de papel-moeda. O Governo Provisorio resistiu, victoriosamente, durante um anno, ás tentações das sereias dos "planos" e dos "negocios". Não tem o direito de cair, agora, num "paco", com frageis pretextos, fazendo uma emissão de papel que já se avalia em 300 mil contos, para satisfazer o capricho ridiculo de alguns "planistas" e á cupidez infernal de muitos cavadores.

Lembre-se o honrado chefe do Governo Provisorio que a primeira Republica foi varrida, principalmente, pelo cyclone dos seus erros economicos e financeiros. A força moral que susteve a segunda Republica, em meio de seus desatinos politicos, no primeiro anno do regime — foi a sensatez, a segurança, a firmeza, a honestidade, a competencia do seu primeiro ministro da Fazenda. O sr. Oswaldo Aranha tem nobres qualidades, que farão delle um notavel chanceller do Thesouro, quando adquira experiencia de homem e negocios no seu temeroso ministerio.

Seja como fôr, a responsabilidade dos srs. Getulio Vargas e Oswaldo Aranha, que dominam o Governo Provisorio — não póde ser illudida, nem mascarada, nem "tapeada", deante do paiz. A orientação da politica economica e financeira da Revolução não é, não póde ser, não será jamais a dos Murrays, Zésgordos, Souza Dantas e Simonsens.

J. E. DE MACEDO SOARES

Polonia e Inglaterra

Declarações do ministro Zaleski á imprensa da capital britannica

LONDRES, 12 (Havas). — O ministro de Estrangeiros da Polonia, sr. Augusto Zaleski, deixou Londres, na manhã de hoje. Antes de partir, o estadista polonez declarou aos jornaes: "Sinto-me feliz em poder affirmar que as conversações que mantive com os homens de governo inglezes demonstraram não haver nenhum motivo de attricto entre os dois paizes. Ao contrario, estivemos de accôrdo a respeito de todas as questões abordadas. As nossas-delegações versaram principalmente sobre a politica européa e o desarmamento. Tenho grande esperança de que a Conferencia do Desarmamento produza bons resultados".

A situação politica

Chega, amanhã, o sr. Mauricio Cardoso — O caso paulista — Outras notas

O sr. Mauricio Cardoso

O sr. Mauricio Cardoso, cuja partida de Porto Alegre tanto desorientou os representantes das agencias telegraphicas que, "despistados", passaram a recorrer aos "cavards", emprestando ao ministro o dom da ubiquidade, é esperado, amanhã, nesta capital. Terça-feira, affirma-se, s. exa. assumirá a direcção da pasta politica, de accôrdo com a vontade dos dois partidos gauchos, que venceram os seus propositos de ficar, na Chacara de Tristeza, perto dos livros e bem distante do scenario central, onde se desenrolam os factos que agitam a actualidade brasileira.

Espirito firmado na reflexão e no estudo, o sr. Mauricio Cardoso é infenso ás publicidades ruidosas. Fala e apparece nos momentos precisos. Ao alarido, prefere a acção silenciosa. Mas fulminante — ao que dizem...

A FRENTE UNICA RIO-GRANDENSE

Ao que relatam os telegrammas, o interventor Flores da Cunha está disposto a criar, no Rio Grande, a Secretaria de Agricultura. Nesse sentido, accrescentam os despachos, já pediu ao Ministerio da Agricultura os dados necessarios ao estudo que requer a criação do departamento estadual em apreço. O futuro secretario será o sr. Raul Pilla, vice-presidente do Partido Libertador.

Como se vê, o general Flores da Cunha continua a manter, no governo da sua terra, o objectivo de unir, cada vez mais, os rio-grandenses, solidificando o milagre da "frente unica", que tornou possivel a arrancada epica de outubro.

O ACCORDO MINEIRO

A proposito do accôrdo mineiro, são escassas as noticias. Cessaram as negociações ostensivas. Os apaziguadores estão, agora, nas encolhas, agindo em calma.

O CASO PAULISTA

Democraticos e legionarios, que andaram muito approximados, divergiram, nestes ultimos dias. Acredita-se, entretanto, que o caso paulista será resolvido na proxima semana.

AS ASSOCIAÇÕES COMMERCIAES DO RIO GRANDE AO GENERAL FLORES DA CUNHA

Ao sr. Flores da Cunha foi dirigido o seguinte officio:

"Exmo. sr. dr. general José Antonio Flores da Cunha, dd. interventor do Estado do Rio Grande do Sul. Nesta capital. — Temos a honra de communicar a v. ex., que a Federação das Asociações Commerciaes do Estado do Rio Grande do Sul, em sessão hontem realizada, resolveu, por unanimidade, apoiar a campanha promovida pelo Rio Grande do Sul em prol da volta do paiz ao regime constitucional, dentro do menor prazo possivel.

Ao exmo. sr. dr. Getulio Vargas, dd. chefe do Governo Provisorio, demos sciencia da resolução deste instituto, em telegramma cujo copia nos assiste o prazer de enviar a v. ex.

Nesse documento, fazemos resaltar, de um modo geral, as principaes razões que determinaram a nossa interferencia em assumpto que tão directamente se relaciona com o credito e a situação financeira do paiz e os altos interesses das classes que trabalham, e produzem e que carecem de um ambiente propicio ás suas naturaes expansões.

As classe que esta Federação representa, temos o prazer de constatar, se sentem perfeitamente identificadas com o pensamento do governo e do povo rio-grandenses, representado pelos seus dois grandes partidos relativamente ao magno assumpto da prompta volta do paiz ao regime constitucional.

Apraz-nos apresentar a v. ex. os protestos do nosso mais alto apreço e subida consideração. — J. Oswaldo Reutzsch, presidente da Federação. — Mario Amaro, director secretario geral."

General Flores da Cunha

Banco do Brasil

Foram hontem eleitos directores do banco official os srs. J. de Oliveira Castro e Bobobaldo Campos. A escolha de dois debeis mentaes para funcções que se acreditava de alguma responsabilidade causou estranheza na praça.

Parece que se trata de mais um "plano" ou de uma experiencia de "capacidades novas".

Commissão de Correição Administrativa

A proxima extincção do antigo orgão de justiça revolucionaria — Os negocios do Banco do Brasil com empresas jornalisticas — A sessão de hontem

A Commissão de Correição Administrativa, ao que se diz, está realizando as suas ultimas sessões.

Hontem, mais uma vez, reuniu-se o orgão de justiça revolucionaria, que estudou e decidiu varios processos, marcando nova reunião para segunda-feira, quando, segundo informam, realizará definitivamente a ultima sessão!

Ao que adeantam, já na terça-feira verificar-se-á a reunião dos juristas que estudam a reorganização do apparelho judiciario, ficando tudo dependendo, no emtanto, da orientação politica do novo titular da justiça, sr. Mauricio Cardoso.

Sem o sr. Ary Parreiras, que naquelle dia se empossará no governo fluminense, sem o ministro Oswaldo Aranha, que se integrará, definitivamente, no Ministerio da Fazenda, e já sem o sr. Themistocles Cavalcanti, a Commissão deixa, praticamente, de existir.

A posse do novo titular da justiça, decidirá tudo e, por isso mesmo vem sendo ella ansiosamente esperada.

A sessão de hontem, teve a presença de todos os corregedores e dos membros da Procuradoria.

Terminados os trabalhos, foi fornecida á imprensa a seguinte nota:

Expediente — Nomear os srs. Cicero da Silva Araujo, Hugo Barreto e tenente Orlando Rangel Sobrinho, para syndicarem as accusações formuladas contra o director da Bibliotheca Nacional.

Processo n. 334 — Ainda o sr. Themistocles Cavalcanti. Da Commissão de Syndicancias da Saude Publica, referente ao serviço contra a malaria. Decisão — Remetter os autos á justiça commum.

Processo n. 1.139 — Relatado pelo sr. Miguel Teixeira. Do Ministerio das Relações Exteriores, referente a dividas contraidas pelo secretario da Legação, Leopoldo Teixeira Leite. Decisão — Conceder o praso requerido para producção de provas.

Processo n. 892 — Ainda pelo sr. Miguel Teixeira. Do Estado de Alagoas, referente ao jornal "A Tarde". Decisão — A' justiça commum.

Processo n. 980 — Continuando o sr. Miguel Teixeira. Da E. F. Central do Brasil, referente ao trem especial da E. F. Rio D'Ouro. Decisão — Notificar.

Processo n. 335 — Relatado pelo sr. Benjamin Reis. Da Saude Publica, referente ao 1º districto "A" daquella repartição. Decisão — Archivar, officiando-se para que o facto não se reproduza, quanto a applicação de verbas.

Processo n. 555 — Finalmente o sr. Benjamin Reis. De Matto Grosso, referente ao coronel Raymundo Sampaio. Decisão — Remetter ao interventor para verificar a tomada de contas.

Processo n. 23 — Relatado pelo sr. Themistocles Cavalcanti. Do Banco do Brasil, referente a empresas jornalisticas. — Decisão — O Ministerio da Fazenda formule uma acção regressiva contra os responsaveis pelos prejuizos causados á fazenda puzenda publica, em virtude de concessão de creditos a empresas jornalisticas.

Ese processo trata dos negocios realizados pelo "Jornal do Commercio", "Gazeta de Noticias", "O Jornal", etc., e a decisão da Commissão foi baseada no parecer do Procurador, sr. Themistocles Cavalcanti.

A INDUSTRIA DAS MULTAS

Os aspectos moral e juridico do assalto projectado contra as empresas que fazem o commercio de petroleo

A questão em que se viram envolvidas as companhias de inflammaveis de um lado, e do outro um denunciante sem escrupulos, amparado por elementos do fisco federal, tem tido a mais impressionante repercussão no espirito publico.

Aqui focalizamol-a mais detidamente, sob o seu torvo aspecto moral. Mostrámos exhaustivamente como se preparou o assalto áquellas empresas, e combatemos o dispositivo legal immoralissimo que tem servido de estimulo aos repugnantes "farejadores de infracções", e que consiste na distribuição de metade das multas cobradas, aos delatores ou denunciantes e aos empregados do fisco, sequiosos de dinheiro.

Agora, depois de divulgados os sabios pareceres de eminentes juristas, examinando minuciosamente o assumpto em face da lei e do direito, verifica-se quanta razão nos assistia quando deliberámos focalizar o caso e pedir para elle a attenção e as providencias do chefe do Governo Provisorio.

Não articulamos — vê-se agora claramente — nenhuma inverdade. Do exame serenamente feito, com elevado espirito de justiça, pelos luminares do direito, conclue-se que o caso estava realmente decidido pela autoridade competente, não tendo nenhuma procedencia, deante da lei, as pretensões do fisco.

A applicação do art. 23 do regulamento n. 17.535, como pretenderam as autoridades fiscaes, em 1928, é um absurdo que as altas autoridades do Thesouro reconheceram e proclamaram, em decisão definitiva, passada em julgado.

Procedendo, nas suas relações com o fisco, de conformidade com os principios sustentados no Thesouro e com a decisão do ministro da Fazenda, as companhias não praticaram nenhuma irregularidade, não se furtaram ao pagamento de nenhum imposto. Agiram, sim, correctamente, para com a Fazenda Nacional, contribuindo sempre para os seus cofres com os impostos e taxas que se elevam a mais de trezentos mil contos por anno.

Evidencia-se, assim, que se alguem praticou crime, se alguem procedeu menos honestamente, foram aquelles que, denunciante e fiscaes, ávidos por adquirirem fortuna facil, exhumaram processos findos, armando em seu derredor formidavel escandalo, para haverem das companhias estrangeiras que fazem em nosso paiz o commercio de petroleo, o pagamento de milhares de contos de réis de impostos que elles sabiam não serem devidos, já porque a lei não autorizava a sua cobrança, já porque, a respeito, as autoridades competentes haviam se pronunciado, de fórma clara e decisiva, considerando-as isentas da pretendida tributação.

Mais do que isso, havia a considerar-se que estavam em causa grandes empresas estrangeiras, das que mais largamente contribuem para o erario publico e sobre a conducta das quaes, em relação ao Thesouro, nada se articulára, fundadamente.

Entretanto, alimentando a esperança de que, á sombra da Justiça Revolucionaria, poderiam conseguir o objectivo que lhes falhara noutra opportunidade, não perderam tempo os caçadores de multa, e com um desplante revoltante, foram aos archivos e, revolvendo velhos papeis, de la arrancaram os processos debatidos e julgados e os trouxeram para o plenario da Commissão de Correição, fazendo crer aos austeros corregedores que andava naquelles volumosos "in folios" grossa patifaria e que, de um exame apressado que se fizesse das suas differentes peças, resultaria para o Thesouro Nacional o pagamento de seis ou oito mil contos de réis.

E a revisão apressada se fez e as companhias visadas, pela velhacaria dos "defensores" do erario federal, foram chamadas a recolher as sommas cobiçadas.

Ainda hontem, o sr. Rezende Silva, director da Recebedoria plantou mais um "marco de ouro", sentenciando, com a maior leviandade deste mundo, que a Standard Oil deve entrar com 1.161:000$ e a Anglo-Mexican com 575:000$!

Mil setecentos e trinta e seis contos, de uma assentada!...

Felizmente, os honrados juizes do tribunal revolucionario acordaram a tempo.

As "coisas" não sairão á medida dos desejos dos bispos da Recebedoria.

Está proposta ao governo a abertura de um inquerito para se apurar minuciosamente o escandaloso caso.

Confiamos que esse inquerito virá, e serão examinados todos os aspectos da questão.

E uma vez que assim se proceda, não temos duvida em proclamar desde já que os caçadores de multas não terão que esperar muito tempo para receberem o castigo que estão merecendo, em vez das vultosas percentagens com que estavam sonhando...

Venha o inquerito.

Da confiança

(Pelo visconde LE SOURE)

Da antiga nobreza do Pará; ex-brigadeiro-mór do Exercito paraense; socio contribuinte da Sociedade Nacional de Agricultura e accionista do Lloyd Brasileiro

Pierre Audiat — uma intelligencia que escreve em francez — affirma que a confiança nada mais é que uma hypothese optimista sobre o futuro.

Muito embora os productos francezes, sempre acabados com esmero, feitos com capricho para attender ao bom gosto — made expressely, como dizem os humoristas inglezes — tenham sido relegados para um plano inferior pela concurrencia da producção em série que nos mandam os U. S. A. de Wilson e Al Capone, adopto a definição de Audiat, sem especular se outra ha melhor e mais barata na praça das letras.

Sempre tive uma grande confiança nas hypotheses. Entre o mysterio impenetravel do berço e do tumulo, a hypothese de Deus é a unica salvação para o espirito, cégo de ver de mais e tonto de entender de menos. A realidade compreensivel vive dessa hypothese que ultrapassa o entendimento. Tudo que somos se subordina ao poder de uma incognita vestida com a "feeric" de uma hypothese. Ainda que os maiores philosophos estejam de accôrdo em que a hypothese é uma coisa que não é, mas que se diz que é para ver o que seria se fosse, eu não compartilho desse conceito, porque tenho visto muita hypothese que é, mas que se diz que não é para ver o que seria se não fosse. **Verbi gratia**: o deficit dos orçamentos. No Brasil, principalmente, a hypothese é factor primordial do Progresso; emquanto não se sae do hypothetico para o terreno das realizações, o paiz aproveita para caminhar sózinho, sem o perigo dos problemas solucionados.

Pela hypothese optimista, de que é feita a confiança, tenho, então, carinhos de mãe. Haverá coisa mais agradavel e mais em conta do que, nesta época de bolso e estomago vazios como pulmões, comer-se de cór, com colher de sôpa, a hypothese de um "caviar" russo, com cebôla picada, servido em prato fundo e sem testemunho do garçon? Póde haver coisa mais bella do que um sonho acordado, que nos permitte a possibilidade de ter nas sombras do pensamento uma frincha de luz, libertada dos relogios da Light, luz pura, que não vem dos encanamentos, irisada de côres da usina da aurora e que transforma a caixa araneana num bahú de Aladino, cheio, atulhado de gemmas preciosas? E que nos importa a decepção da realidade, se um momento de illusão vale mais que um reino, como dizia o poeta, antes do bolchevismo. Adoro, tenho grande confiança nos optimistas que congelam a hypothese da Felicidade, que sustentam não haver espinhos sem rosas, descobrem virtudes na politica, que fazem um orificio no sapato para dar palpebras a um olho de perdiz...

Temo, entretanto, pelo Futuro em que se projecta a Confiança. Nesse momento de reivindicações sociaes, o futuro — esse andarilho impenitente, que ninguem póde alcançar, que parece caminho sempre a fugir na frente de pé de jagunço, é bem possivel que já tenha abandonado o seu Amo e Senhor, para servir como copeiro em casa de qualquer um deus da finança judaica.

* * *

Como se vê, não ha nada mais coisa nenhuma que um estado de espirito que se chama confiança.

(Continúa na 8ª pagina).

O D. O. P. e a censura da imprensa

COMMUNICADO DO DEPARTAMENTO OFFICIAL DE PUBLICIDADE

De quando em vez os jornaes se esquecem de factos por elles proprios noticiados e repetem reparos e criticas sobre casos já exhaustivamente esclarecidos. E' o que se dá com a funcção de censor da Imprensa, attribuida ao DOP.

Para esclarecer os jornaes a respeito de factos occurrentes na administração e na politica do paiz, evitando, assim, a divulgação, de bôa fé, de noticias sem fundamento e, muitas vezes mesmo, oppostas á verdade, destacou o DOP um de seus auxiliares para cada jornal, com essa missão especialissima. E assim agiram esses auxiliares, durante uma semana de setembro, não se tendo verificado qualquer reclamação contra a urbanidade e discreção de suas attitudes, inspiradas nos melhores intuitos patrioticos. Logo depois, commetteu-se á Policia a missão de evitar a divulgação de noticias falsas ou tendenciosas. E foram os auxiliares do DOP dispensados do encargo de visitar os jornaes, no desempenho de uma missão méramente informativa, pela qual não receberam qualquer remuneração.

Tudo isso foi amplamente noticiado.

A insistencia, porém, com que se renovam as criticas ao DOP, attribuindo-se-lhe a funcção de censor da Imprensa, obriga a novo esclarecimento sobre um caso que já devia estar no conhecimento de todos e, muito particularmente, dos jornaes".

DIARIO CARIOCA

Redacção, administração e officinas: PRAÇA TIRADENTES, 77

Director-Thesoureiro
J. B. MARTINS GUIMARAES

Chefe da redacção
VICTOR HUGO ARANHA

EXPEDIENTE

Endereço telegraphico: DIARIO CARIOCA.
Telephones: Direcção: 2-3018. Administração: 2-3023. Redacção: 2-1559. Officinas: 2-0824.

ASSIGNATURAS

Para o Brasil:		Para o exterior:	
Anno	40$000	Anno	70$000
Semestre	25$000	Semestre	40$000

VENDA AVULSA
Capital, 100 réis — Interior, 200 réis

São cobradores autorizados os srs. Lourenço Amaral e J. T. de Carvalho.

CORRESPONDENCIA:
Toda a correspondencia com valores ou sobre assumptos que entendam com assignaturas, remessas do jornal, publicidade retribuida e outros de interesse da administração, deve ser dirigida ao gerente do "DIARIO CARIOCA"

A partir de 1º de julho ficaram sem valor os talões de assignaturas de côr AMARELLA série C. Só terão valor os talões de côr ROSA série D.

AOS SRS. ASSIGNANTES
Afim de não ser interrompida a remessa de nossa folha, pedimos mandar reformar as suas assignaturas vencidas.

AVISO
Declaramos que não são mais nossos viajantes os srs. Sebastião Julio Verne e Augusto Fernandes.
A GERENCIA.

Topicos do "Diario"

LAMPEONITE EPIDEMICA...

Proseguem até agora inutilmente as operações militares para captura do bronco scelerado que tem o incontestavel direito de considerar-se, de proclamar-se rei das caatingas do Nordéste. E, como se não bastára isso ao deslustre da nossa pretensa civilização, emulos do bandido sinistramente famoso apparecem aqui e ali, ao centro e ao sul do paiz, para que bem fóra de duvida fique tratar-se de um flagello ou, como dizem alguns, de uma diathese nacional.

Afigura-se-nos que a generalização do phenomeno deve ser percucientemente estudada em seus factores, afim de receber combate racional e systematico, sob pena de caracterizar-se como violento desmentido ao progresso da nossa terra, e incorporar-se á sombria série de circumstancias negativas, no panorama da evolução brasileira.

A proposito da campanha movida pelos governos italiano e francez, na Sicilia e na Corsega, respectivamente, contra o banditismo profissional, diziamos, não ha muito, que a gloriosa Europa, deante da qual o poeta dos escravos, Castro Alves, fazia curvaturas de idolatria, possue tambem os seus "Lampeões". E os salteadores de sertões que temos, não podem envergonharnos mais do que aos norte-americanos os salteadores de cidades.

E', porém, Virgolino um expoente de criminalidade primitiva, que o Brasil precisa vencer, afim de não ver expostos a terriveis impugnações os seus fóros de paiz civilizado e culto.

A ECONOMIA E A POLITICA

Simultaneamente, como se o tivessem de ante-mão combinado, as associações commerciaes de Minas e do Rio Grande do Sul approvaram votos de favores á immediata restauração da ordem constitucional em nosso paiz.

E' claro que argumentaram com razões de ordem estrictamente economica, e se limitaram a pôr de manifesto quanto a falta de uma lei basica está concorrendo para fazer mais grave, daquelle ponto de vista, a situação do Brasil.

O orgão das classes productoras gaúchas, notadamente, conseguiu um resumo admiravel de sua opinião, quando se pronunciou nestes termos:

"Os politicos não podem avaliar os males que o regime actual traz para o commercio. Só mesmo este sabe avalial-os, e pôde, assim, reclamar, com urgencia, a cessação da ditadura para a melhoria da sua situação".

Palavras simples e despretenciosas, mas em que, por isso mesmo, a verdade mais pura, mais verdadeira, fielmente se espelha.

TORRE DE BABEL DENTRO DE UM SO' IDIOMA

Parece que o Governo Provisorio não se apercebe do grande mal causado á cultura brasileira pelo acto em que dispoz acerca da graphia.

Surprehenderia, no emtanto, de um golpe de vista, os resultados desse infeliz decreto, se mandasse apurar o que está succedendo com os estabelecimentos de ensino.

Confirma-se, aliás, o que prophetisámos, sem dar solemnidade á prophecia, nem della tirar vaidade, tão facil desde o primeiro momento nos pareceu.

Antevimos, com effeito, as desastrosas consequencias de uma situação — á creada pelo decreto referido — em que o poder publico permitte nas escolas e nas repartições o uso da orthographia etymologica, isto é, da orthographia com a sua real significação, — e da graphia phonetica ou cacographia, para usar o classico neologismo forjado "ad rem" pelo extraordinario Carlos de Laet.

Decididamente contrarios á simplificação "á tort et á travers", combinada entre a Academia de Letras do Rio de Janeiro e a Academia das Sciencias de Lisboa, lamentariamos que ella fosse officializada entre nós, tornando-se de obrigatoria observancia.

Dissemos, todavia, e nossa opinião persiste inalteravel: muitas e muitas vezes peor do que a imposição brutal dos preceitos cacographicos, tinha de resultar e está resultando a declaração governamental de que aos funccionarios do Estado, bem como aos professores e aos discipulos dos estabelecimentos officiaes ou officializados se concede a faculdade de se decidirem entre os dois systemas, consoante melhor lhes souber.

Não é difficil avaliar-se a confusão que desse absurdo meio termo, desse erroneo eclectismo decorre.

Uma excepção á mofenta regra. "Non est virtus in medio". E que singularidade! Uma Babel nos dominios da mesma lingua.

O TEMPO

Previsões para o periodo de 14 horas de hontem ás 18 horas de hoje

Districto Federal e Nictheroy — Tempo: bom, passando a instavel ao correr do dia, já sujeito a chuvas e trovoadas: Temperatura: manter-se-á elevada. Ventos: variaveis, predominando os de Norte a Léste, já sujeitos a rajadas.

Estado do Rio de Janeiro — Tempo: bom, passando a instavel ao correr do dia, já sujeito a chuvas e trovoadas. Temperatura: manter-se-á elevada.

Estados do Sul — Tempo: instavel. Chuvas e trovoadas. Temperatura: elevada, salvo no Rio Grande, onde declinará de dia. Ventos: variaveis, com rajadas possivelmente fortes.

—— A Directoria de Meteorologia do Rio de Janeiro avisa que o littoral entre o Rio da Prata e parte do de Santa Catharina está sujeito a ventos fortes e variaveis.

SERVIÇO ESPECIAL PARA O TRAJECTO RODOVIARIO RIO-S. PAULO

Previsões para o periodo das 18 horas de hontem ás 18 horas de hoje

Tempo: bom, passando a instavel ao correr do dia, sujeito a chuvas e trovoadas. Temperatura: ainda elevada. Ventos: variaveis, predominando os de Norte a Léste, sujeitos a rajadas.

ACTOS & FACTOS

O chefe do governo esteve, hontem, no Cattete, onde recebeu em conferencia o major Juarez Tavora e o sr. Araujo Cunha, ex-deputado federal e delegado do Syndicato Arrozeiro do Rio Grande do Sul.

—:—

Esteve no Palacio do Cattete, o sr. Altamir de Moura, 2º secretario da Legação do Brasil em La Paz, que foi deixar as suas despedidas ao chefe do Governo, por estar de partida afim de assumir as funcções do seu posto.

PEQUENAS NOTICIAS DO EXTERIOR

(SERVIÇO DA AGENCIA HAVAS E CORRESPONDENCIA ESPECIAL)

Corre com insistencia, em Mukden, a noticia de que as autoridades militares japonezas se estão preparando para dirigir um ultimatum ao marechal Chang-Sueh-Liang, por intermedio dos meios diplomaticos de Pekim.

—— Foram definitivamente marcadas para setembro do anno vindouro, as eleições geraes da Grecia.

—— Battling Battalino poz knock-out o seu adversario Al Singer.

—— Os elementos liberaes e progressistas da provincia canadense de Ontario, que contam com forte representação parlamentar, resolveram colligar-se, para desenvolver uma acção commum contra o governo.

—— E' destituida de fundamento, a noticia de que Gabriel d'Annunzio está enfermo.

—— O dictador José Uriburu', assignou um decreto autorizando a criação, ao longo da costa do Pacifico, de uma nova linha aerea entre a Argentina e os Estados Unidos.

—— Segundo noticiam os jornaes de Belgrado, as usinas metallurgicas de Jasenitza, na Yugoslavia, licenciaram dois mil trabalhadores.

—— O general Agustin Justo, foi eleito presidente da Republica Argentina.

Determinações do ministro da Fazenda

O Sr. ministro da Fazenda determinou que volte a ter exercicio na repartição a que pertence o official de 2ª classe da officina de impressão da Casa da Moeda, Alberto Vizeu de Sá, que está servindo na Delegacia Fiscal em Nictheroy e, bem assim, que passe a ter exercicio na mesma Delegacia o official aduaneiro addido á Alfandega de Santos, Vicente de Oliveira Ciro, actualmente em exercicio na Casa da Moeda.

Dr. Samuel Kanitz

CLINICA UROLOGICA

Membro da Sociedade de Urologia da Allemanha, ex-assistente dos professores Lichtemberg, Lewin Joseph, de Berlim, e Haslinger, de Vienna. Especialista em doenças dos Rins, Bexiga, Prostata, Urethra. Vias Urinarias. Doenças de Senhoras. Micções frequentes á noite. Diathermia. Ultra Violeta. Cons. 7 de Setembro, 42-sob., das 13 ás 18 horas. Phone: 4-4493.

A ESTATUA DE RIO BRANCO

E' chocante, é, mesmo, injustificavel e, até vergonhoso, que ao nosso "Deus-Terminus" ainda se não tenha erigido um monumento nesta capital.

Vem, todavia, de muito longe, vem dos primeiros dias que á morte do Barão do Rio Branco se seguiram, a idéa dessa homenagem eminentemente justa — idéa traduzida logo em actos que pareciam asseguratorios da sua feliz realização.

Produziram excellente resultado as "quêtes" populares levadas a termo para esse fim por toda a extensão do paiz. Conclamaram-se os mais famosos esculptores, e o projecto de Charpentier mereceu, pela grandiosidade das suas proporções e pela força do seu symbolismo, a preferencia dos que presidiam a iniciativa. Mas, a typica displicencia nacional interveiu. Consumiram-se os enthusiasmos. E lá está em Paris a encommenda, não mais em poder de quem a executou, e sim, no de seus herdeiros, constituindo essa transferencia um indice do tempo que se perdeu. Para maior desgraça, pensa-se tambem em desfazer-se de uma coisa que para elles só precisava ter e só tinha valor intrinseco. Foi por um triz que o monumento escapou de ser vendido, ignominiosamente, "aux enchères", como... pedra velha.

Consta que o senhor Oswaldo Aranha, com quem se entendera o dr. Luiz Bahia — um infatigavel paladino da perpetuação da gloria do segundo Paranhos na praça publica, — declarou ser esse um assumpto liquidado, visto como se estão adoptando as providencias necessarias á sua regularização perfeita.

Que o permittam os deuses, e sem maior demora, para desafogo de todo o povo brasileiro, a quem talvez não vexasse muito retardar o pagamento dessa divida de gratidão, mas deixava em postura humilhante e ridicula o haver-se detido a meio de tão nobre acto, sem motivos razoaveis!

O ANNIVERSARIO do dr. Baptista Luzardo

OS TELEGRAMMAS RECEBIDOS PELO ILLUSTRE LEADER LIBERTADOR

Dentre milhares de telegrammas recebidos pelo dr. Baptista Luzardo, chefe de policia, por motivo do seu anniversario, destacamos os seguintes:

"Minhas sinceras e affectuosas felicitações no dia do seu anniversario. Getulio Vargas".

"Peço aceite minhas cordiaes felicitações nas alegrias com que seus amigos festejam no dia de hoje a quem tão bem tem elevado nome nosso Rio Grande e Brasil. Leite de Castro".

"Recebe meu abraço de affecto pelo teu anniversario. Oswaldo Aranha".

"Congratulo-me cordialmente anniversario caro amigo valoroso campeão liberdades publicas. Abraços. Raul Pilla".

"Apresento presado amigo sinceras felicitações data que hoje passa. General Menna Barreto".

"Tenho prazer enviar querido amigo destacado servidor nova Republica affectuoso abraço felicitações pela passagem seu anniversario natalicio. Flores da Cunha".

"Felicito distincto amigo e intemerato lutador data transcurso seu natalicio. Coronel Esteves".

"Ao bom e grande amigo, abraços do Pedro Ernesto — Interventor".

"Occasião anniversario natalicio queira aceitar votos mais alto apreço. Cardeal Dom Sebastião Leme".

"Grande lutador causa democratica, affectuoso abraço feliz natalicio. Paulo Moraes".

"Em meu nome e dos officiaes amigos, felicitações vosso anniversario natalicio. Franco Ferreira — General".

"Envio distincto amigo mais cordiaes cumprimentos motivo passagem data anniversaria, formulando meus sinceros votos felicidades pessoal. Coronel José Pessôa, commandante da Escola Militar".

"Queira aceitar as minhas sinceras congratulações pelo seu anniversario natalicio. General Tasso Fragoso".

"Ao benemerito paladino da Alliança Liberal, cuja palavra é o evangelho dos nobres ideaes gaúchos no plano das competições civicas, uma saudação cordial no dia de seu anniversario natalicio. Coronel Pires Coelho".

"Felicitações muito cordiaes. Almirante Bento Machado, chefe Estado Maior".

"Commandante officiaes 3º Batalhão Policia Militar, enviam effusivas saudações data natalicia. Tenente-coronel Soares".

"Em meu nome officiaes primeiro Batalhão Policia Militar, felicito vossa excellencia dia hoje. Rocha Silveira — Tenente-coronel".

"Queira aceitar minhas sinceras felicitações data natalicia, compartilhando sua alegria. Saudações affectuosas. Raul Tavares".

"Queira aceitar presado amigo minhas felicitações. Antonio Carlos".

"Jubiloso saudo eminente remodelador policia, tão profundamente deturpada abusos regime deposto. Abraços. Guimarães Natal".

S. ex. tem recebido, tambem, muitas cartas e cartões de felicitações, inclusive pessoas que foram, ainda hontem, cumprimental-o.

NO TRAPEZIO DO DISTRICTO

PARTIDO REACCIONARIO DO DISTRICTO FEDERAL

Não sabemos se a falta de memoria do povo é tão grande como se affirma.

Entretanto, força é reconhecer que os politicos reaccionarios do Districto Federal, como os srs. Cesario de Mello, Azevedo Lima, Alberico de Moraes e outros, confiam cegamente na sua immensidade.

Não fosse isso e, com certeza, não se abalançariam elles á organização de um partido com o fim, segundo propalam, de pleitear novamente os cargos conquistados com as machinas eleitoraes montadas na Republica Velha.

Do estranho conjunto em perspectiva, não fazem parte, como era de esperar, os authenticos representantes do povo carioca, como sejam os srs. Adolpho Bergamini e Mauricio de Lacerda, isto em qualquer tempo, pró ou contra os poderosos do dia.

O futuro dirá se a falta de memoria do povo é tão vasta como a falta de vergonha dos politicos...

PRESENTE DE FESTAS AO FUNCCIONALISMO

Está annunciado que a restituição do desconto de oito por cento ao funccionalismo municipal começará em janeiro, realizando-se a operação em tres prestações.

Hontem, em carta que recebemos, varios funccionarios da Prefeitura pedem ao sr. Pedro Ernesto, que a devolução, em apreço tenha logar de uma só vez e antes do Natal, pois, se para a Municipalidade pouco significa o pagamento parcellado, para os seus servidores seria um veradeiro presente de festas esse gesto do interventor.

Ahi fica o pedido, que nos parece de inteira justiça.

O novo juiz da Primeira Pretoria Civel

Acha-se em exercicio, desde o dia 1 do corrente, na 1ª Pretoria Civel deste Districto, o dr. Frederico Muller, advogado nos auditorios desta capital, recentemente nomeado supplente de pretor.

O commercio de milho justamente alarmado

UM APPELLO AO SR. INTERVENTOR PEDRO ERNESTO

A nova tabella de preços para o varejo de milho está criando sérios embaraços aos importadores e revendedores desse cereal.

E' assim que, de accordo com a mesma, o milho é classificado em Cattete, Amarellinho e Mesclado, com preço de venda limitado para cada classe.

Até ahi nada de mais.

Succede, porém, que estando positivamente esgotadas as disponibilidades dos typos Cattete e Amarellinho, que são produzidos por S. Paulo e Minas, e praça do Rio está sendo supprida pelos Estados do Norte, cujo milho foi incluido na categoria de Mesclado.

E o preço estipulado para o varejo do Mesclado é tão baixo em relação ao seu custo de importação no Rio, custo esse grandemente majorado pelas tarifas proteccionistas da nossa cabotagem que se torna inteiramente impossivel aos importadores compral-o no Norte e revendel-o aos varejistas sem um consideravel prejuizo.

Urge, pois, que a Prefeitura altere immediatamente o preço limitado na tabella para o milho Mesclado ou — o que seria mais logico e equitativo — estabeleça um preço unico para o referido cereal, deixando ao consumidor, que é o maior interessado no caso, a liberdade de exigir ou preferir esse ou aquelle typo.

Ou a Prefeitura adopta urgentemente esse criterio ou, provavelmente, a tabella posta em pratica pelos poderes municipaes redundará num presente grego para o consumidor carioca, por isso que a importação do milho do Norte ficará naturalmente extincta.

Segundo commentarios indiscretos que um nosso companheiro ouviu, hontem, no Centro do Commercio de Cereaes, aonde fôra, disfarçadamente, para esmerilhar as razões do "zum-zum" que chegára até nós, Minas e S. Paulo estão já tratando de comprar milho aqui.

Isso comprova que ali não ha mais stocks.

O stock do Rio, que é ordinariamente de 50.000 saccos, necessario para attender a um consumo diario de 2 a 3.000 ditos, está já reduzida a menos de 20.000 saccos.

Está imminente, pois, a falta do precioso cereal, tambem no nosso mercado.

E a medida da Prefeitura, muito acertada e recommendavel em épocas de safras simultaneas, é o que vae entornar o caldo.

Ahi fica o nosso brado de alerta, em beneficio da população a que procuramos servir. Oxalá mereça o mesmo a consideração do sr. interventor.

O naufragio do "Venus"

Pereceram, no sinistro, trinta tripulantes do paquete allemão

OSLO, 12 (Havas). — Informações de ultima hora precisam que, á excepção dos dois naufragos que lograram alcançar a costa numa jangada, toda a tripulação do vapor allemão "Venus", composta de trinta e dois homens, pereceu no naufragio recentemente assignalado. Havia fundada suspeita de que o navio sinistrado fosse utilizado no contrabando de alcool.

O caso dos cinemas

Premidos pela intensidade a que attingiu o custo de entradas nas nossas alfandegas para os films impressos, as organizações estabelecidas no paiz para a distribuição e sua exhibição, reunidas recentemente nesta Capital, accordaram em se dirigirem ao digno chefe do Governo Provisorio, por meio de memorial, reunindo nelle copiosos argumentos e mostrando, á luz dos algarismos, a situação precaria em que se acha essa industria, reconhecida hoje, universalmente, como parte integrante da vida humana, taes os conhecimentos e os beneficios que a essa porporcionam. Nos paizes cultos, sempre são antecipadas pelos governos as providencias necessarias á conciliação de interesse publico com os do estado e, para o fim colimado, surgem invariavelmente medidas expontaneas, tendo em vista sustar possiveis effeitos ruinosos á collectividade. Infe[illegible], no nosso paiz, por via de regra é a parte prejudicada que bate ás portas do governo, mostrando ás vezes os desacertos de seus actos e em outras os effeitos ruinosos que produzem os phenomenos surgidos, não inesperadamente, e sim já previstos e esperados.

Temos, portanto, corroborando o nosso modo de pensar, o caso das taxas cambiaes, cujos effeitos estamos sentindo em toda a sua intensidade.

Assim, era inevitavel que essa fosse attingir a industria cinematographica, a qual pacientemente supportou até agora as suas consequencias prejudiciaes e de quasi desespero. Como, entretanto, e seguindo o rifão "para tudo ha remedio", esperaram os interessados que medidas fossem tomadas para manter o equilibrio do movimento de entrada dos films nas nossas alfandegas, tendo em vista ser tambem da economia do Estado a sua manutenção, segundo o proverbio de "vender barato para vender muito"..

Tal entretanto não se verificou, resultando dahi, já quasi em desespero de causa, serem forçadas as organizações cinematographicas a fazerem justo appello ao digno chefe do Governo Provisorio, pondo diante dos olhos de s. ex. o que é essa industria no paiz e os prejuizos que vem supportando.

Os 217.500 contos applicados nas installações; mais 351.650 contos invertidos na acquisição de immoveis e abrigando nos seus trabalhos essa legião de 20.721 pessoas vencendo ordenados que se elevam a 57.000 contos e concorrendo ainda com 24.000 contos para os impostos, bem merece tudo isso a attenção dum governo esclarecido e dotado sempre de animo de acertar, como reconhecemos no actual chefe do governo.

Actualmente, emquanto os principaes paizes da America do Sul, gravam os films impressos com impostos aduaneiros que attingem a média de 29$330 por kilo, o Brasil impõe o pesado tributo de 175$700 para um kilo, ou sejam 4:400$000 por um film em dez partes pesando 25 kilos, isso além do custo material do mesmo film!! A reducção da taxa aduaneira solicitada pelos importadores e proprietarios de cinemas bem merece o apoio do actual governo, cujo maior beneficio não será tanto para os mesmos e sim mais para a totalidade da população brasileira, que considera hoje como parte integrante da sua vida o cinema.

Morto por uma locomotiva

Na estação de São Diogo, hontem, quando atravessava o leito da linha ferrea, um individuo, de 60 annos presumiveis, de cor preta, conhecido por "Vôvô", foi colhido pela locomotiva n. 681, tendo a morte instantanea.

O cadaver do infeliz desconhecido foi com guia da policia do 14º districto, recolhido ao Necroterio do Instituto Medico Legal.

Entrou em férias o encarregado do Boletim do Exercito

O chefe do Departamento da Guerra concedeu as férias regulamentares ao capitão Alberto Barbedo, encarregado do Boletim do Exercito, sendo designado para substituil-o durante o seu impedimento, o 1º tenente Antonino Carlos de Miranda Corrêa Junior.

Os chauffeurs e a crise

Não será alterado o systema actual da cobrança para os automoveis — A palavra tranquillizadora do interventor carioca

No começo da semana que, hoje finda, tivemos opportunidade de tratar da questão que, durante varios dias agitou e preoccupou a attenção da grande e laboriosa classe dos profissionaes do volante.

Chegamos, mesmo, a affirmar que era intenção do prefeito-interventor conservar, no futuro orçamento, o systema vigente para o licenciamento de automoveis.

O DIARIO CARIOCA, que foi o primeiro orgão de imprensa que tratou do momentoso assumpto, viu confirmadas, mais cedo do que suppunha, as suas asseverações.

Assim é que, ainda hontem, o dr. Pedro Ernesto, referindo-se á nova organização orçamentaria, declarou á imprensa que o systema de cobranças do imposto para licenciamento de automoveis não será alterado, ou seja — os motoristas pagarão, tão sómente, os 100 réis de accordo com a gazolina consumida, além de pequenas taxas fiscaes.

Está, portanto, de parabens, a laboriosa classe de "chauffeurs", que já agora poderá confiar tranquillamente na palavra do prefeito-interventor.

ODEON

Grandes successos

JORGE FERNANDES com Orchestra Copacabana

10.854-A — AMOR SÓ NO ESCURO — Samba
Rydan.
ORCHESTRA COPACABANA
10.854-B — CARNAVAL CARIOCA — Maxixe
Mario Duprat Fiuza.

AIDA GONÇALVES com Orchestra Copacabana

10.855 — JÁ NÃO POSSO MAIS — Samba
André Filho.
A TEUS PÉS — Valsa
André Filho.

LUIZ BARBOSA com JURITYS DA MATTA

10.860 — A MULHER E' VENENO — Samba
Milton Amaral.
OLHA A RITA — Marcha
Waldemar Gomes de Azevedo.

JOÃO LINO (ACTOR), E BERNARDINO

10.861-A — O TREM TAPOU — Scena comica
Musica de **Luperce Miranda.**
João Lino (actor).
10.861-B — A LOGICA DO FRITZ — Dialogo comico
João Lino (actor).

JORGE FERNANDES com Orchestra Copacabana

10.862 — COMO E' DIFFERENTE — Samba
Samuel Segal — J. de Castro Barbosa.
ENTREGO A DEUS — Samba
Ezequiel da Costa Rodrigues — Oscar Cardona.

LEONEL FARIA com Orchestra Copacabana

10.863 — MULHER JUSTICEIRA — Samba
Lycurgo Baptista e Leonel Faria.
SEMPRE SORRINDO — Samba
Leonel Faria.

MARQUES DA GAMA com Orchestra Copacabana

10.864 — CINGA, QUERO VER! — Samba
America Maia — Marques da Gama.
TEM FEITIÇO — Samba
Marques da Gama.

BANDA DO REGIMENTO NAVAL
Sob a regencia do Tenente A. R. de Jesus

10.857 — SAUDADES DAS HORTENCIAS — Marcha
José Antonio do Nascimento.
UM BAILE EM CATUMBY — Chôro carioca
Eduardo Souto.

ADA FALCON com Orchestra Francisco Canaro

1.790 — CONFESION — Tango
E. S. Discepolo — Luis C. Amadori
EN A PALMERA — Ranchera
P. Laguna — F. Lomuto.
Primeiro premio do concurso de 1930.

BANDA DA GUARDA NACIONAL REPUBLICANA DE LISBOA
Sob a regencia do maestro Joaquim Fernandes Fão

3.140 — "LUSITANIA" — Marcha
J. Fernandes Fão.
"A PASTORA PORTUGUEZA" — Marcha canção
J. Fernandes Fão — Sebastião Ribeiro.

CASA EDISON
Rua do Ouvidor, 135
RIO DE JANEIRO

CASA ODEON LTDA.
Av. Brig. Luiz Antonio, 14
SÃO PAULO

Tendo recebido riquissimo sortimento de presentes para NATAL E ANNO BOM a joalheria

"LA ROYALE"

se vê forçada a liquidal-o a preços inferiores, devido á demolição do edificio do "O Paiz"

128, Av. Rio Branco, 130

Variações em torno do bonde

Os "casamenteiros" e os "especiaes" — Teimosias de "chicharro" — Uma modificação que se impõe

O pingente voluntario

Já foi dito, e com acerto, que o bonde é o "vehiculo da democracia". Rapidos e confortaveis, os nossos electricos respondem, diariamente, pelo transporte de centenas de milhares de pessoas. Bondes ha, em certas linhas, que fazem, pela quantia de cem réis, um percurso que, em muitas outras cidades brasileiras, não se consegue com menos de 200 e 300 réis.

E' o bonde que mantem o prestigio do nickel de tostão.

O bonde e o "DIARIO CARIOCA"...

—

No Rio, bondes existem que estão ligados á vida da cidade. E que têm, por isso mesmo, a sua denominação especial, de accôrdo com os passageiros que transporta. O "Santa Casa" foi immortalizado numa das chronicas faiscantes de Paulo Barreto.

Outros ha, os **casamenteiros**, que, transportando, durante a semana, de pontos distantes, ao centro da cidade, rapazes e moças que trabalham no commercio, são factores para o accrescimo da população... E' que durante o percurso, os "flirts" se estabelecem. Vem o amor e, depois o casamento...

Em certas linhas, rapazes e moças que se conheceram no bonde promovem, nelle, uma vez por anno, uma festividade alacre, com o concurso do motorneiro e do conductor: a batalha de confetti, que se fere, animada, emquanto o vehiculo a todos transporta.

Na classe dos "especiaes", contratados, a baixo preço, para visitas collectivas, ao Alto da Bôa Vista, á Gavea, á Penha e a Jacarépaguá, ha os "especiaes" forçados, só para dois...

Esta folha já registrou um caso assim.

O bonde seguia. Uma senhora sentiu-se mal. O conductor solicito, experimentado chefe de familia, convidou os passageiros a descer. Todos concordaram.

O honrado funccionario desceu as cortinas. Em seguida, mudou o letreiro para "especial". E, mais adeante, o vehiculo parou á porta da residencia de um medico. Amparada pelo motorneiro, a senhora desembarcou.

Nos braços do conductor, uma criança chorava...

—

Para os mais attentos, o bonde, que mudou, ligando os bairros, a face da vida da cidade, offerece um campo vasto de observações curiosas. Uma dellas: o quanto póde a teimosia humana. No "pingente", que é "pingente" por uma questão pessoal com o conforto, que viaja no estribo, pendurado, atrapalhando o conductor, quando ha logares nos bancos, nós temos um caso deveras eloquente.

—

O "pingente" voluntario pertence á classe temivel dos "chicharros". Ora, a luta contra o "chicharro" é uma luta desegual — elle vence pela obstinação...

Quando se "pendura", é "ali na batata": não larga. Para evitar-se o "pingente" voluntario só ha um recurso: a eliminação do estribo.

—

Tivessemos o bonde fechado, com passagem no centro, e o estribo desappareceria.

Aliás, o bonde fechado é uma das aspirações da população. A Prefeitura poderia indicar a substituição de alguns carros, nas linhas bem remuneradas, pelos chamados bondes de luxo — com assentos de palhinha, flexiveis, do typo daquelles que nós conhecemos atravez do cinema. Para exigir a modificação, que seria tão bem recebida pelo publico, bastaria que as autoridades, tomando em consideração o custo elevado dos carros, entrassem em accordo com a Light, no que diz respeito á inevitavel e justa revisão das suas tabellas de preços em determinadas linhas.

Com a modificação, lucrariam o publico e a cidade.

"A EXPOSIÇÃO"
funcciona de 8 ás 21 horas
(9 da noite)

O CREDIARIO
está na ordem do dia
Não é por espirito de imitação,
- para acompanhar a moda, que
V.Sa deve abrir o seu credito
no CREDIARIO
d'"A EXPOSIÇÃO"
mas pelas vantagens reaes que
esse novo systema offerece e
que constituem o motivo unico
de sua rapida propagação.
Seja C R E D I A R I S T A !
Abra, hoje mesmo o seu credito no
CREDIARIO
d'"A EXPOSIÇÃO"
o grande magazin da
Avenida Rio Branco, esq. da
Rua S. José

Justiça Revolucionaria

Algumas palavras do dr. Humboldt Fontainha sobre as syndicancias da "Revista do Supremo Tribunal"

Quando a Commissão de Correição Administrativa, ao iniciar o julgamento do ruidoso caso da "Revista do Supremo Tribunal", resolveu confiscar os bens dos dirigentes da sociedade editora dessa publicação, tivemos occasião de ouvir, a respeito, o seu director-presidente, dr. Humboldt Fontainha, que, em phrases repassadas da mais absoluta serenidade, não occultou a sua confiança no espirito de justiça dos corregedores que teriam de se pronunciar sobre o processo.

Agora, encerrado que foi o incidente, com o resultado do julgamento e o levantamento do confisco dos bens dos proprietarios da "Revista", voltamos a ouvir o dr. Humboldt Fontainha, que, com a mesma serenidade e isenção de animo, assim nos respondeu:

— Que nos póde dizer, dr. Fontainha, quanto ás suas impressões a respeito do julgamento da "Revista do Supremo Tribunal", na Commissão de Correição Administrativa?

— As minhas impressões são as melhores e reflectem a incontestavel victoria nossa, nesse ruidoso incidente que a justiça revolucionaria acaba de encerrar, determinando que o Tribunal de Contas proceda ao registro dos pagamentos legaes, que são, aliás, todos os constantes dos autos de syndicancia, como taes considerados pelos peritos do Thesouro e até verificados judicialmente.

— E a interdicção dos bens particulares dos directores da sociedade e os della propria, foi levantada?

— Perfeitamente, dependendo apenas dos actos complementares na execução do que foi decidido opinativamente pelo tribunal corregedor.

— Mas, sendo ratificada a lei Manoel Duarte, não ficam prejudicados os demais direitos sociaes?

— De modo nenhum, porque nós mesmos requeremos essa indispensavel ratificação da mencionada lei que as administrações anteriores só em parte cumpriram. Assim consta da nossa petição:

"A' excepcional justiça revolucionaria, não impetrámos uma reparação de direitos, visando restabelecer a ordem juridica, violentamente alterada pelo acto arbitrario dos poderes constitucionaes da velha Republica, que então nos haviam cassado, sem fórma de juizo e exorbitando dos preceitos legaes, a validade dos nossos debatidos contratos, o que, de facto, seria da alçada inconcussa dos tribunaes ordinarios. Que pleiteamos aqui, incrivel e penosa circumstancia, de certo "sem precedentes na historia da humanidade", com a devida licença do ex-deputado João Mangabeira, é, menos nada, nada mais, a méra execução da propria monstruosa lei de confisco, ella mesmo burlada, até hoje, pelos mesquinhos interesses inconfessaveis da covardia e corrupção administrativas. Visamos, portanto, a simples actuação corregedora de um acto do poder executivo, o que é da competencia especifica da meritissima Commissão de Correição Administrativa, nos verdadeiros moldes em que ella fôra instituida pelo decreto n. 20.424, de 21 de setembro de 1931".

— De facto, a posição moral em que lhe colloca o julgamento revolucionario, não póde ser empanada.

— A prova robusta de todos os inqueritos e syndicancias demonstrou, realmente, a nossa inteira lisura na execução dos contratos que nos foram solennemente outorgados e a honesta applicação dos dinheiros publicos recebidos.

— Agora, que pretende fazer, dr. Fontainha?

— Nada mais, senão o descanso que me impõem a saude e a fadiga de tantas batalhas, em pról da nossa justa rehabilitação.

JA' INICIOU
a
Joalheria
A ESMERALDA
a sua venda especial de artigos finos para presentes de
NATAL
Grandes reducções nos preços
Sete de Setembro
esquina de Ramalho Ortigão
N. B. — Não confundir com as demais. E' no predio da esquina.

O quitandeiro foi atropelado

O quitandeiro Sebastião Felix do Nascimento, branco, solteiro, de 20 annos de edade, residente á estrada Paiol da Polvora, em Deodoro, ao atravessar a rua Maurino, foi colhido por um auto, que, por ali passava, soffrendo escoriações por todo corpo.

A victima depois de medicada no Posto da Assistencia do Meyer, retirou-se.

Um dos premios do novo sorteio do DIARIO CARIOCA é uma excellente "Refrigeradora" da General Electric. Verifique as condições do nosso grande certamen.

FACTOS POLICIAES

ATEOU FOGO A'S VESTES

Maria Isabel da Silva, portugueza, de 65 annos, residente á rua Froleck n. 58, hontem, por motivos ignorados, tentou contra a vida, embebendo as vestes em alcool e ateando fogo em seguida.

A tresloucada, que recebeu queimaduras de 1º, 2º e 3º gráos pelo corpo, foi soccorrida pela Assistencia e internada no Hospital de Prompto Soccorro.

FOGO NUM DEPOSITO DE OLEO

No deposito de oleos da fabrica de objectos de metal, da firma Tiraborque Ferrantini & Cia., á rua S. Christovão n. 354, hontem, ás primeiras horas da tarde, irrompeu um incendio.

Avisado o Corpo de Bombeiros do sinistro, immediatamente partiu para o local o material de extincção, sob o commando do tenente Ladeira.

Chegando ao local os bombeiros, o tenente Ladeira, na inspecção que fez, na casa sinistrada, viu que no interior da mesma se achava um dos socios da firma commercial, Daniel Ferrantini, o qual foi detido e apresentado ás autoridades do 10º districto.

Atacando as chammas, os bombeiros conseguiram circumscrever o fogo, para, minutos depois, extinguil-o por completo.

O predio sinistrado está no seguro por 125:000$000, na Companhia Novo M[illegible] [illegible]000, na Companhia Varejistas e 100:000$, numa companhia ingleza.

Os prejuizos causados pelo fogo, foram regulares.

Na delegacia de São Christovão, foi aberto inquerito para apurar a origem do fogo.

NOVIDADES LITERARIAS

"CANTO NOVO DO MEU AMOR" E A OPINIÃO DE UM JORNAL ARGENTINO

"São de "La Prensa", o grande orgão de Buenos Aires, as seguintes palavras, publicadas em 15 do mez passado, sobre o livro do apreciado poeta Leão de Vasconcellos: "Un poeta lirico de suma delicadeza resulta el senor Leão de Vasconcellos, que acaba de publicar en Rio de Janeiro el libro titulado "Canto Novo do meu Amor".

Es Leão de Vasconcellos un poeta joven, pero bastante conocido y estimado en su pais. Con motivo de la publicacion de su anterior ibro, "Poemas para esquecer", se dijo de el que era um poeta casi orthodoxo. Las libertades que se toma con la metrificacion consuetudinaria son insignificantes, aunque eso no le impide ser, en la mejor acepcion de la palabra, um poeta "nuevo".

Llaman verdaderamente la atención sus versos por la vaga y dulce melancolia, y sus composiciones son dignas siempre de que el lector las guarde en su recuerdo.

"Canto novo do meu amor" es un libro de composiciones cortas llenas de vida, de delicadeza y de emoción. El poeta sabe que de todas las mujeres que pasarán indiferentes habrá una quizá que al leer los versos que escribe recordará pensativamente al que los hace.

Vasconcellos se presenta en alguna de sus rimas como un poeta sutil y desgraciado; en otras se distingue por la riqueza de expresión, en que resultan sus palabras. Emprieza un madrigal diciendo: "Tu nombre, es lindo como una canción — y dulce como un beso"...

Pocos poetas logran expresarse con tan suave y penetrante belleza.

Uno de los criticos de Leão de Vasconcellos, Antonio Furtado, afirma, después de hacer su elogio: "Por esta razón por su extremada delicadeza) jamás será el preferido de las multitudes el poeta patricio; porque, para quererle y amarlo, es necesario tener un alma elegida, finamente educada y acorde con la suya, capaz de oir como ella y de entender la maravillosa y religiosa orquestación del alma humana, y en esto está su óptimo y mejor elogio".

O anniversario da sra. Getulio Vargas

Transcorreu, hontem, o anniversario natalicio da exma. sra. Darcy Vargas, esposa do sr. Getulio Vargas, chefe do Governo Provisorio.

Figura do mais accentuado fulgor e prestigio em nossa sociedade pelas bellas virtudes que lhe ornam o caracter, a illustre anniversariante, por tão grato motivo, foi alvo de incontaveis homenagens de sympathia e admiração.

A sra. Getulio Vargas, que possue as mais aprimoradas qualidades de coração, tem sido incansavel na realização de festivaes de caridade, levando aos desprotegidos da sorte o balsamo do seu carinho e mitigando os soffrimentos materiaes dos infelizes.

Por tudo isso, é que recebeu tantas manifestações de amizade do seu largo circulo de relações.

AS ALEGRIAS DO NATAL
NÃO CONSINTA QUE NESTA ÉPOCA SEJAM PRIVILEGIO DOS RICOS AS ALEGRIAS DO NATAL
O SEU CREDITO VALE POR METAL SONANTE
PARA COMPRAR EM PRESTAÇÕES SUAVES CENTENAS DE ARTIGOS QUE DARÃO ALEGRIA A SI PROPRIO E AOS SEUS AMIGOS.
VISITE:
A COMPENSADORA
ORGANIZAÇÃO MODERNA BASEADA NO CREDITO DO PUBLICO.
Rua Ramalho Ortigão, N. 20, 1º — Tel. 2-1179

Chá Mineiro

Energico dissolvente e eliminador do acido urico. Indicado contra o rheumatismo e arthritismo, molestias da pelle, figado e rins. Vende-se em todas as pharmacias e drogarias. Depositos: ruas S. Pedro, 38, e S. José, 75.

Com a Maternidade S. João B. da Lagôa

Recebemos:

"Sr. Redactor do DIARIO CARIOCA.

Sem pretender fazer do vosso conceituado jornal, vehiculo de uma inverdade, venho vos solicitar a publicação das seguintes linhas:

Maria Rodrigues do Carmo, residente á ladeira do Leme, s. n., matriculou-se, como gestante ainda, na Maternidade do H. de São João B. da Lagôa, onde paga-se pequena importancia pela matricula, não sendo admittida, a não ser nas proximidades da delivrance.

Qual não foi, pois, sr. Redactor, o seu dissabor, no dia da delivrance, ao procurar este estabelecimento! O interno de dia disse-lhe que a hora não era opportuna ainda! Que viesse depois.

Curtindo dores como é imaginavel, tentou voltar á sua casa. Na praça Juliano Moreira, porém, não podendo proseguir, solicitou á uma alma caridosa que lhe chamasse uma ambulancia da Assistencia, o que foi feito, sendo transportada para a Maternidade das Laranjeiras, onde finalmente tiveram fim os seus padecimentos.

E para que factos analogos não se venham a reproduzir, solicita-vos a sua publicação. — Constante leitor".

Registro funebre

MISSAS

D. Joanna de Rezende Monteiro da Silva — Será rezada, amanhã, ás 10 horas, no altar-mór da igreja da Candelaria, missa de setimo dia, em suffragio da alma da sra. Joanna de Rezende Monteiro da Silva, virtuosa esposa do conceituado clinico, dr. Monteiro da Silva.

USAE
BRIM KAKI
NACIONAL
Cavador
Côres firmes garantidas. Cuidado com as imitações

O Fôro em Nictheroy

A inauguração, hontem, do Oitavo Officio de Tabellião

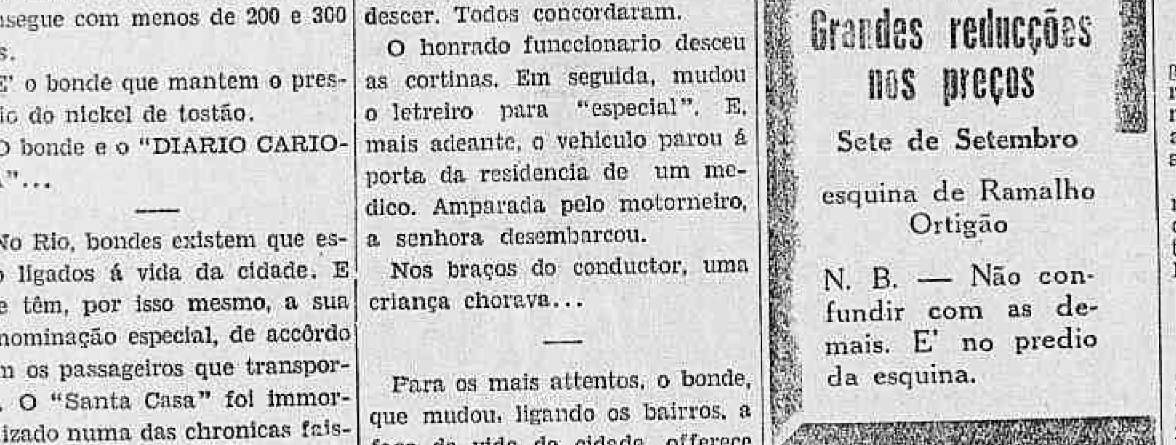

Grupo feito após o acto inaugural do Oitavo Officio

Confortavelmente installado no predio da rua Dr. Celestino n. 20, em frente ao palacio da Justiça, foi inaugurado, hontem, o Oitavo Officio de Tabellião e Escrivão, com privativo de Registro de Immoveis de Nictheroy, a cargo do sr. Domingos Candido Peixoto, antigo escrevente e figura de prestigio nos meios forenses do Estado do Rio.

O acto inaugural teve a presença dos seguintes magistrados: dr. Oldemar de Sá Pacheco, dr. Melchiades Picanço, dr. Severo Bomfim, dr. Diogo Soares Cabral de Mello e dr. Jacyntho Lopes Martins, respectivamente, juizes, promotor e curador.

Teve a palavra o dr. Ramon Benito Alonso, que, em brilhante allocução, saudou o recem-nomeado, em nome dos advogados militantes no fôro. Em seguida, falaram os drs. Alfredo Bahiense, Homero Pinho e Octacilio Costa. Teve a palavra, por ultimo, o juiz da primeira vara, dr. Oldemar de Sá Pacheco, que, discorrendo sobre os meritos profissionaes do alludido serventuario, fez lavrar em acta, como lembrança e homenagem postuma, a competencia, intelligencia e merito do antigo companheiro e mestre dr. Joaquim Eugenio Peixoto, ex-tabellião do 1º officio de Nictheroy.

Assistiram á posse do sr. Domingos Candido Peixoto, innumeras figuras de relêvo da sociedade nictheroyense, que foram cumprimentar o novo tabellião da capital fluminense.

AVISO
O PARC ROYAL communica a todos os seus freguezes que, a partir de segunda-feira abrirá ás 9 horas da manhã e fechará ás 8 da noite.

Colhido um uma pilha de saccos

No momento, em que collocava sobre uma pilha mais um sacco de feijão, succedeu a mesma virar sobre o caixeiro João Reis, branco, brasileiro, de 51 annos de edade, residente nos fundos do armazem de seccos e molhados, á Estrada Nova da Pavuna n. 59, occasionando-lhe a fractura da espinha.

O infeliz, foi soccorrido pela Assistencia do Meyer, e internado no Hospital de Prompto Soccorro.

A EPOCA E'
dos espertos; como tal serão considerados todos os que se habilitarem no SONHO DE OURO.

Sabbado,	500:000$000 ...	50$000
2ª feira, 21,	250:000$000..	50$000
3ª feira, 22,	200:000$000 .	16$000
4ª feira, 23,	200:000$000 .	40$000
5ª feira, 24,	500:000$000 .	100$000

QUINTA-FEIRA, 24 — 2 PREMIOS DE 1.000 CONTOS
NAO SE ESQUEÇAM
SONHO DE OURO
Galeria Cruzeiro 1
OSCAR & CIA.

Secção Cinematographica

PODE O CHAMADO CASAMENTO POR INTERESSE DAR FELICIDADE A UMA MULHER?

Tallulah Bankhead, a estrella que a Paramount descobriu e que vae fazer apparecer em "Casamento singular", amanhã, no Imperio, é a estrella a quem chamaram, nos Estados Unidos, a mulher de gelo"...

As contingencias da vida moderna ,forçando as criaturas á defesa pessoal ,arrastam não poucos individuos a esse grande passo e de immensa responsabilidade: unir o seu destino a alguem que não é amado, só porque esse alguem, com a sombra da sua fortuna, por aplainar as difficuldades do futuro.

Fazem assim as mulheres e assim fazem tambem os homens, algumas vezes, descendo da sua dignidade para se venderem...

E é isso tambem, falando claramente, o que faz Tallulah Bankhead em "Casamento Singular", o film que a Paramount vae começar a exhibir amanhã no Imperio.

A joven, habituada a viver no luxo, habituada a grandes esbanjamentos e reduzida de um momento para outro á mais extrema miseria, cede ás insistencias de sua mãe e aceita casar-se com Clive Brook unicamente porque elle tem dinheiro e póde dar-lhe o luxo de que ella necessita.

Depois... Depois é que vem o irremediavel

Não vale a pena, porém, que adeantemos o desenlace do film.

E' melhor, muito melhor mesmo, que conservemos tudo em segredo, para que o publico — e principalmente as mulheres — indo ao Imperio amanhã, possa gosar das situações ineditas offerecidas por esse film magnifico.

A JUSTIÇA HUMANA NÃO ENTENDE DAS COISAS DO CORAÇÃO

André Roanne e Suzanne Seves, em "Accusada, levante-se!"

O film que Pathé Natan vae apresentar na ultima semana deste mez e deste anno, no cinema Pathé Palacio, e que é o drama escripto por J. J. Frappa sob o titulo "Accusada, levante-se" é uma obra prima de literatura universal calcado sob o thema seguinte:

A justiça humana nã oentende de coisas do coração.

Dahi os chamados "erros judiciarios".

Não se precisa mais dizer que technicamente o film é perfeito, porque não só não se duvida das possibilidades da cinematographia franceza, como principalmente o metteur-en-scéne deste film foi Maurice Tourneur nome reputadamente celebre e consagrado na America do Norte.

Gaby Morlay é um encanto. Suzanne Deves não é menos bonita. E no naipe masculino ha a figura appollinea de André Roanne, que é sem exaggero o Rodolpho Valentino redivivo.

E Rodolpho Valentino de Paris, que é qualquer coisas mais.

A cinematographia na França agora é um caso sério.

Conrad Veidt e Karin Evans á frente do elenco artistico de "O ultimo pelotão"

Uma scena de "O ultimo pelotão"

O proximo lançamento do Programma Urania nesta capital constará do formidavel super-film Ufaton "O ultimo pelotão", realizado em Neubabelsberg por Kurt Bernhardt em collaboração com Joé May.

Estes dois nomes juntos aos de Conrad Veidt formam a magnifica triade de successos numa producção sonora da Ufa que, além desses elementos dispõem tambem de outros de valor não inferior.

"O ultimo pelotão", é um fortissimo thema de guerra em cujo argumento a belleza da photographia, a excellencia da gravação e da reproducção sonora e a inqualificavel interpretação de seus protagonistas tornam esta pellicula uma maravilhosa obra prima.

"Mata-Hari"

SERA' O FILM MAIS FELIZ DE GRETA GARBO E DE RAMON NOVARRO?

Entrevistados no "set" de filmagem de "Mata-Hari", o film excepcional que a Metro vae lançar logo no inicio da proxima temporada, Greta Garbo disse:

"Eu sou, de ha muito, uma apaixonada do romance da estranha interprete dos rythmos javanezes.

Sou feliz interpretando-o, portanto."

E Ramon Novarro: "Eu não direi que estou felicissimo por ter um trabalho importante em "Mata-Hari", mas porque estou trabalhando ao lado de Greta Garbo, a mulher que mais admiro."

O director de "Mata-Hari" é George Fitzmaurice, um nome de director que é uma garantia de successo, porque o publico sabe que elle é um dos homens de maior bom-gosto de Hollywood...

ELECTRO - BALL

R. Visconde do Rio Branco, 51

HOJE — 20 PONTOS — HOJE

DOIS BELLOS TORNEIOS SPORTIVOS

—:— 14 HORAS —:—

Roman-Eibar (Azues)

CONTRA

Lasa-Astigarreta (Vermelhos)

—:— 7.30 HORAS —:—

Escoriaza-Basauri (Azues)

CONTRA

Izidro-Aguinaga (Vermelhos)

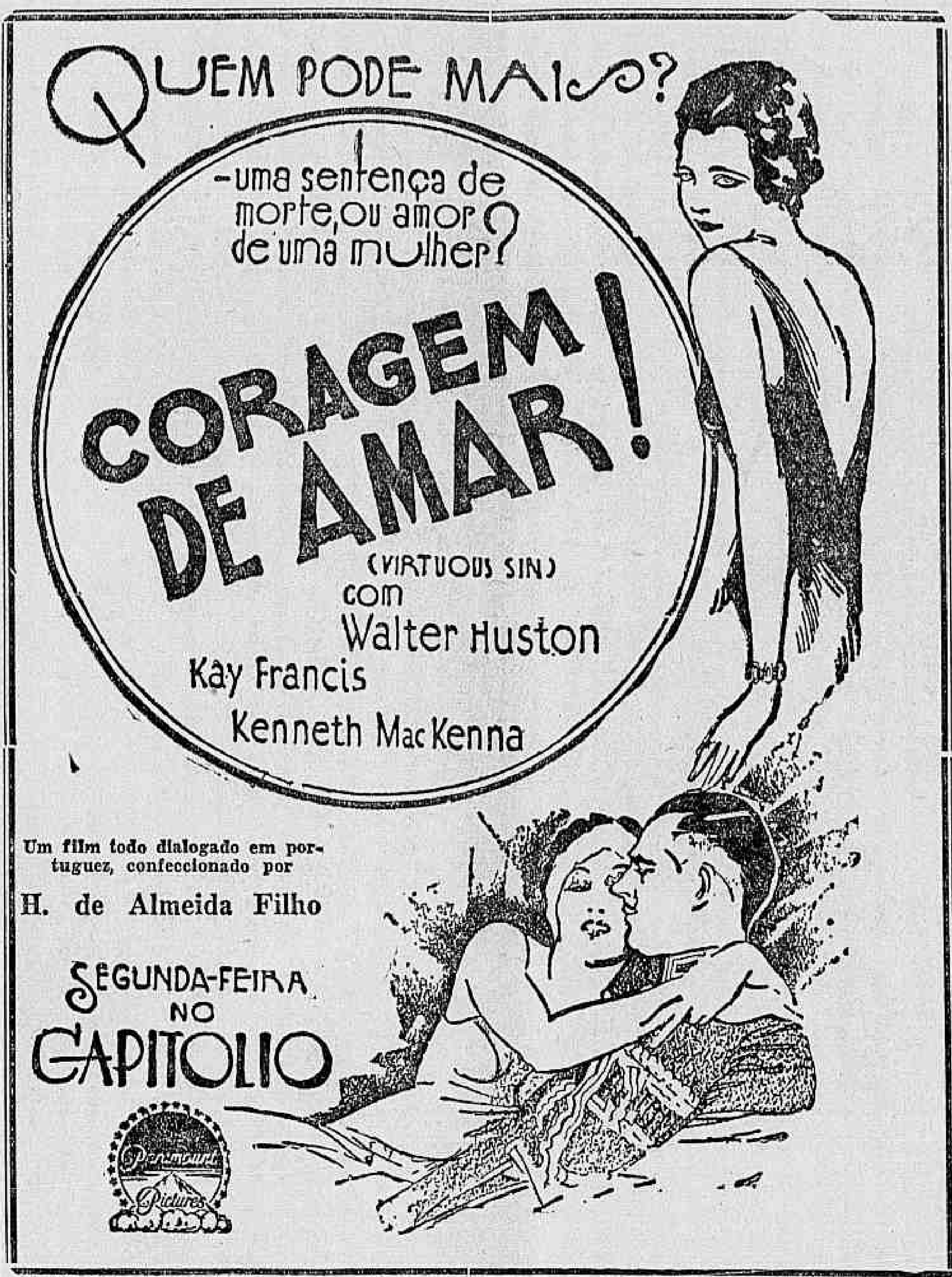

BREVE!

Conrad VEIDT em O ULTIMO PELOTÃO

Super-producção UFATON (FALADA E CANTADA)

Producção JOE MAY

Direcção de scena KURT BERNHARDT

UFA

OPTIMO NEGOCIO

VENDE-SE magnifica machina [illegible]ara afiar todo instrumento cor[illegible]ante; novidade americana, sem [illegible]so; unica no genero. Informa[illegible]ões á Praça Tiradentes, 37-1º.

ALUGAM-SE modernos apartamentos com 2, 3, 4 e 5 peças no novo Edificio Visconde de Moraes á rua Monte Alegre n. 12. (Proximo á rua Riachuelo).

O DRAGAO

REI DOS BARATEIROS

Louças, metaes e aluminios

193, RUA LARGA, 193

(Em frente á Light)

LIVRARIA ALVES

Livros collegiaes e academi[illegible]

RUA DO OUVIDOR, 168

AMOR, AMOR E NADA MAIS DO QUE AMOR, EIS O QUE NOS VAE OFFERECER "CORAGEM DE AMAR", O TERCEIRO FILM VOCALIZADO EM PORTUGUEZ

Kay Francis!... Que maravilha! ... Nós a veremos, amanhã, no Capitolio, em "Coragem de amar", um film inteiramente falado em portuguez

Um grande drama de amor, esse que a Paramount vae dar amanhã ao nosso publico, no Capitolio.

Aliás essa affirmativa era inutil, uma vez que a revelação está até mesmo no titulo, no admiravel titulo desse film estupendo.

Dois grandes nomes se agitam nesse trabalho com papeis de raro valor: Kay Francis e Walter Huston.

Ella é aquella mulher extraordinariamente perturbadora, mulher cuja belleza vence, no primeiro assalto, o coração mais frio.

Elle é, actualmente, um dos maiores nomes do terreno dramatico, na America do Norte.

Foi elle quem criou a figura de Lincoln, no drama famoso e a elle têm entregues trabalhos famosos do palco e da téla.

O film é desses que ficam na memoria do publico, tão bom é elle e tão bom é tudo que nos offerece.

Para completar, os seus dialogos são todos em portuguez, uma vez que o trabalho é o terceiro dos que foram vocalizados em nossa lingua pela Paramount.

UMA ENCANTADORA SENHORINHA DA NOSSA MELHOR SOCIEDADE

George Duryea e Richard Cromwell, numa scena do "Caçula Heroico"

— "Esses americanos são prodigiosos na descoberta das grandes revelações artisticas!

O trabalho de Richard Cromwell, um joven de dezesete annos bem aproveitados, é simplesmente maravilhoso.

Que sinceridade de desempenho!

Que expressões de olhar emocionantes!

Acredite que ha muito não me era dado apreciar um romance cinematographico da intensidade de "Caçula Heroico", com tantos lances opulentos!

Lamento não ter assistido as primeiras sequencias, mas voltarei a assistir o film quando occupar um cartaz na Avenida".

NADA MENOS DE SEIS ESTRELLAS BRILHAM EM "MEIA NOITE EM PONTO" QUE O ELDORADO COMEÇA A EXHIBIR AMANHÃ

Uma scena de "1|2 Noite em ponto"

"Meia noite em ponto" é um superfilm sonoro verdadeiramente sensacional que possue todos os requisitos para um exito sem par.

A sua montagem é de maravilhosa realidade; o seu enredo magnifico, empolgante.

Mas, o aspecto pelo qual elle irá mais agradar é o do "cast" que interpreta os varios personagens do enredo.

Hein Twelvetrees, Raymond Hackett, Neil Hamilton, Montagu Love, Lilyan Tashamn, Jean Hersolt, Lawrence Grant e Theodore von Eltz são astros que dispensam commentarios.

CASA GONTHIER

FILIAL

Henry, Filho & Cia.

Convidamos aos srs. mutuarios a virem receber os saldos das cautelas abaixo, cujos penhores foram vendidos no leilão de 9 de dezembro de 1931.

Cautelas da serie "B" numeros: 7505 — 7628 — 7842 — 786[illegible] — 7896 — 7912 — 7922 — 838[illegible] — 8425 — 8427 — 8438 — 845[illegible] — 8675 — 9176.

SECÇÃO CINEMATOGRAPHICA

REGINALD DENNY, LEILA HYAMS, CHARLOTTE GREENWOOD (MAMÃE PERNILONGA), LILIAN BOND, MERNA KENNEDY e UKELELE IKE, TODA ESSA GENTE, AMANHÃ, NO PALACIO, EM "FORA DO SERIO"

Leila Hyams, uma das optimas figuras do elenco de "Fóra do serio", o alegrissimo film da Metro, que o Palacio estreará amanhã

Decididamente, a temporada não teve, este anno, ponto. Está continuando. Pelo menos, por parte da Metro Goldwyn Mayer, que não deixou de fazer lançamentos brilhantes, tendo até hoje, no Palacio, William Haines em "Feito sob Medida", e annunciando já para amanhã uma farça, mas uma farça elegantissima, um film divertidissimo em que estão reunidos nada menos que estes seis nomes notaveis: Reginald Denny, Leila Hyams, Charlotte Greenwood (mamãe pernilonga, a tal de pernas de 1m,80), Lilian Bond, Merna Kennedy Ukelele Ike.

Toda essa gente, em "Fóra do sério", fará as delicias de quem fôr ver e ouvir, amanhã, essa farça no Palacio Theatro.

Ha dois ambientes interessantes em "Fóra do Sério": Hollywood e Agua Caliente, o logar no Mexico onde mais se gasta dinheiro...

Ukelele Ike canta um "blue"... nos joelhos da pernilonga Charlotte Greenwood, Leila, Lilian e Merna vestem "toilettes" estupendas, e Reginald faz farras "daquellas"...

AMANHÃ, NOVAMENTE, TEREMOS RISOS E BEIJOS, CANTANDO NA AVENIDA!

Walter Pidgeon, que volta, já amanhã, no Gloria, com a "reprise" de "Beija-me outra vez!"

Já amanhã, para attender a insistentes pedidos, a Warner-First e a Cia. Brasil Cinematographica, apresentarão, no elegante Gloria, em reprise sensacional, a formidavel comédia inteiramente musicada "Beija-me outra vez".

Quem assistiu esse film luxuoso, impeccavelmente colorido, no Palacio Theatro, ha tres semanas, na certa irá rever o soberbo espectaculo, que ficou nos olhos e nos corações de todos...

Quem não viu, por qualquer motivo, depois de ouvir a critica que a cidade inteira fez a "Beija-me outra vez", não irá perder desta vez, a opportunidade maravilhosa de conhecer o film mais luxuoso do anno e, assim, receiamos muito que o Gloria seja pequenino para conter a onda que assaltará; sua bilheteria.

E' que todos querem ver e ouvir Bernice Claire, Walter Piggeon, June Collyer e Edward orton...

VALLACE BEERY

O homem que está fazendo fortuna a custa de parecer um monstro — "A guarda secreta" (The Secret Six) uma consagração que não passará...

(ESPECIAL PARA O "DIARIO CARIOCA")

Tres das figuras de "A Guarda Secreta", segundo um caricaturista norte-americano: Wallace Berry, Marjorie Rambeau e Jean Harlow, a mulher mais loura do cinema

Wallace Beery — uma das boas almas e uma das caras mais feias de Hollywood, está numa evidencia louca, actualmente, e isso que elle é, em Hollywood, quasi um veterano.

E por que? Porque Wallace Beery está na Metro-Goldwyn-Mayer e essa corporação comprehendeu o genero de trabalho que convinha ao temperamento do homem que foi o primeiro marido de Gloria Swanson.

Na Metro, Wallace Beery só tem feito desempenhos fortes.

Esse deve ser o seu genero. Para a comedia está claro que Wallace Beery póde ser um artista interessante, quando muito. Não um grande artista.

Note-se, a proposito, "Lyrio do Lodo"; na sua figura de Bill estava muita coisa de humano, alguma coisa mesmo de tragico, mas o humorismo era o que predominava no recorte dessa figura.

Resultado: Marie Dressler, como Min, offuscou o trabalho de Wallace Beery.

Em "O Presidio" a Metro Goldwyn Mayer mostrou como deve ser bem aproveitado o temperamento de Wallace Beery.

Quem não se recorda da sinceridade do seu trabalho nesse film, na figura de Butch?

Foi por isso que a Metro Goldwyn Mayer encommendou á scenarista Frances Marion um novo romance proprio para a Arte de Wallace Beery, e foi por isso que George Hill, pouco depois, começava a dirigir "A Guarda Secreta" (The Secret Six).

O trabalho de Wallace Beery nesse film, na figura de Luis Scorpio, valeu-lhe um novo contrato com a Metro Goldwyn Mayer, o que quer dizer que Beery é o homem que está fazendo fortuna á custa de parecer um monstro.

O que resalta mais ainda o trabalho de Wallace Beery em "A Guarda Secreta", ainda, é o facto de estar o grande artista, nesse film, ao lado de um elenco excepcional, um elenco em que estão Lewis Stone, John Mack Brown, Jean Harlow, John Miljan, Marjorie Rambeau e, embora num trabalho ainda não definitivo, não do genero romantico a que de facto elle hoje em dia pertence, Clark Gable, o homem do momento, o triumphador que quiz, ha poucos dias, segundo os telegrammas, medir forças com a Metro Goldwyn Mayer...

"A Guarda Secreta" é, para Wallace Beery, uma consagração que não passará, como não passará a gloria do seu trabalho em "The Champ" (O Campeão), o film dirigido por King Vidor para a Metro, que actualmente bate "records" no Astor de Nova York.

Em "A Guarda Secreta" tem, não ha duvida, a interpretação mais difficil que lhe coube até hoje, e essa interpretação toma vulto — interessante! — da quarta parte até o final, sómente.

Até então, é Lewis Stone quem brilha. Depois, porém, é Wallace Beery, exteriorisando uma expressão raras vezes fixada no cinema, o dominador do film, e de todas as sensibilidades do publico que vê e ouve "A Guarda Secreta", um dos mais vigorosos e invulgares dramas até hoje contados pela verdadeira technica do cinema sonoro...

Administração de propriedade. — Hypothecas — Serviços em todas as repartições publicas — Contratos, escripturas, despejos, obras, registro de firmas, etc. — M. SOUZA NEVES — Escriptorio: avenida Rio Branco, 134, 2° — Tel. 2-4039.

"BAD GIRL"

James Dunn e Sally Eilers em "Bad Girl", da Fox

Este é o film que vem maravilhando as platéas nova-yorkinas, extrahido da novella de Vina del Mar ,e dirigido pelo mestre Frank Borage.

Escusado será dizer a belleza pictorica, artistica e emocionante de uma pellicula que tem o sinete da Fox e uma direcção de Borzage.

A maior surpresa entretanto Frank nos promette neste seu poema, é a revelação de dois jovens artistas, que já se tornaram famosos.

São elles Sally Eilers e James Dunn, a quem foram confiados a interpretação deste lindo e commovedor romance, "Bad Girl" possivelmente "A Incomprehensivel" o seu titulo em portuguez, é uma das maiores e mais bellas demonstrações artisticas da proxima temporada, sendo indicado pela Fox-Movietone, como um dos iniciadores de sua "season", o lindo repositorio, a promissora celecção de films todos elles cheios de emoções.

TINHA
TERRIVEIS
ATAQUES
DE TOSSE!
TOMEI
TREZENTAS
TIZANAS!
TOMARIA
ATE'
TINTURAS
TOXICAS
TAL
O TORMENTO
ATROZ!
INTOLERAVEL
TRAGEDIA!
TAMBEM
TANTAS
TORTURAS
ATTINGIRAM
TOTALMENTE
O TERMO
TRATANDO-ME
COM
O OPTIMO

Ponche de Sian
Creosotado

ANTE- HONTEM E... AMANHÃ

"Ao Mundo Loterico" — rua do Ouvidor, 139, — que vendeu ante-hontem, como é do dominio publico, o bilhete n. 49.568, premiado com 40:000$000, bem como a respectiva dezena dessa sorte grande de numeros 49.561 a 49.570, no total de 40:168$000, para cujo pagamento roga a preferencia do felizardo possuidor, acha-se no firme proposito de vender amanhã mais 50:000$000 da Loteria do Paraná, em que jogam só 14 milhares, inteiros 15$ meios 7$500, fracções a 1$500; 20:000$000 por 2$000, fracções 1$, e 30:000$000 da "Capichaba", inteiros 10$, fracções 1$000. Para o Natal, habilitae-vos ali nas seguintes loterias: Capital Federal, 500:000$000 em 19; Paraná, 250:000$000 por 50$, fracções 5$000, em 21; Estado do Rio, 200:000$000 por 16$000, fracções 800 réis, em 22; 200:000$000, de Santa Catharina, em 23, e quinta-feira, 24, o grandioso e magnifico plano da Loteria de São Paulo, 1.000 contos de réis, jogam sómente 9 milhares e distribue 75 % em 1.354 premios, no total de 1.687:500$000, inteiros 320$000, meios 160$000, fracções a 15$000 — só e só no "Ao Mundo Loterico" — rua do Ouvidor, 139 — Caixa Postal 2.005 — Rio.

Leilão de Penhores
EM 19 DE DEZEMBRO DE 1931
VIANNA, IRMÃO & C.
RUA PEDRO 1.° NS. 28 E 30
Antiga Espirito Santo

(A secção de cinemas continua na 10ª pagina)

Um imposto sobre a alegria de vêr

Já tive occasião de ensaiar pesquizas temerarias e canhestras de psychologo amador em torno á impressionante resignação, em torno á quasi beatitude dos cégos.

Por que não os leva ao desespero, nem mesmo sequer a um máo humor habitual, aquella das fórmas de infelicidade, cuja simples idealização provoca inexprimivel angustia?

Escrevi, então: "E' precisamente pelos olhos que o desejo nos invade o coração. A cegueira... Que allivio! Dir-se-ia que desce uma cortina sobre todas as tentações do universo".

Esta hypothese é de valor comparavel ao de quantas nos occorram, em materia de tão natural obscuridade.

Não seria menos razoavel admittir-se que a serenidade do cégo, a sua brandura, o seu evidente conformismo se origina da circumstancia de nelle o soffrimento haver attingido so mais alto gráo de saturação. Comprehende-se bem que haja, e ha de certo um extase da dôr, em que esta possue qualquer coisa de voluptuoso. Dado, porém, que eu tenha conseguido surprehender um dos fugitivos aspectos desse problema perturbador, não ha razão para que diminua, e sim para que augmente a minha compaixão por aquelles em cujos olhos a luz morreu.

E' que os desejos constituem a propria essencia da vida, em que peso aos fascinados pela quietação e paz das renuncias definitivas, absolutas.

Vêr é, de facto, o mesmo que desejar. E eis, com certeza, porque a visão é a fonte dos maiores jubilos e enthusiasmos. Eis porque as pessoas em quem tal sentido se conserva com todo o poder de seu sortilegio — a capacidade do deslumbramento, parecem desfrutar um privilegio odioso e revoltante, quando em face daquellas para quem a vida não passa de uma interminavel noite.

Ellen Keller, a estranha céga e surda de nascença, que realizou o genuino milagre de, mesmo assim, fazer-se uma esthesia e uma cultura excepcionaes, fala de outros sentidos, o tacto principalmente, como fontes possiveis de prazeres eguaes aos que a visão proporciona, senão maiores. Pobresinha! Opinava como quem jamais possuiu a graça mirifica de olhar, de contemplar, de ver.

* * *

E' justo que os não cégos paguem aos cégos uma como indemnização, por lhes pertencer a exclusividade da luz e de tudo quanto o sagrado prodigio da luz valoriza, faz realmente viver, incorpora, de modo permanente, á esplendida symphonia visual do cosmos.

Não houve usurpação por parte dos primeiros? Não houve renuncia voluntaria por parte dos segundos? Pouco importa. O facto existe, e ei-lo: de um lado, os que desfrutam uma regalia incomparavel; do outro, os que soffrem uma indizivel desgraça. Determinou, assim, o destino que é, precisamente, um cégo poderoso e cheio de caprichos, motivo por que tão desegualmente distribue os bens da terra. Mas, ao proprio, destino, que Eschylo dizia mais forte do que os deuses, podem os homens oppor-se até certo ponto, e neutralizar-lhe em parte o imperio, quando o anseio do bem os inspira e conduz.

Ha uma instituição no Rio — é o Sodalicio da Sacra Familia — que visa promover o asylamento de mulheres e creanças privadas da vista.

Patronos desvelados que essa obra de beneficencia conquistou, lembram-se agora de fazer um appello ás mães cariocas, no sentido de contribuirem, na medida de suas posses, para o custeio do abrigo em questão, com tantos obolos quantos forem os seus filhos a quem o céo não tenha recusado aquelle dom maravilhoso.

E' uma idéa que a todas commoverá, enternecerá, seguramente. E' a invenção de uma especie de tributo a ser pago voluntariamente pelas creaturas de olhos sãos, no interesse da assistencia merecida pelas que foram exiladas, para sempre, da luz.

Benjamin Lima.

PRESTIGIEMOS O LLOYD BRASILEIRO que é um precioso patrimonio nacional

A sua prosperidade dará impulso ao progresso do Brasil — Os bons patriotas assim vão compreendendo

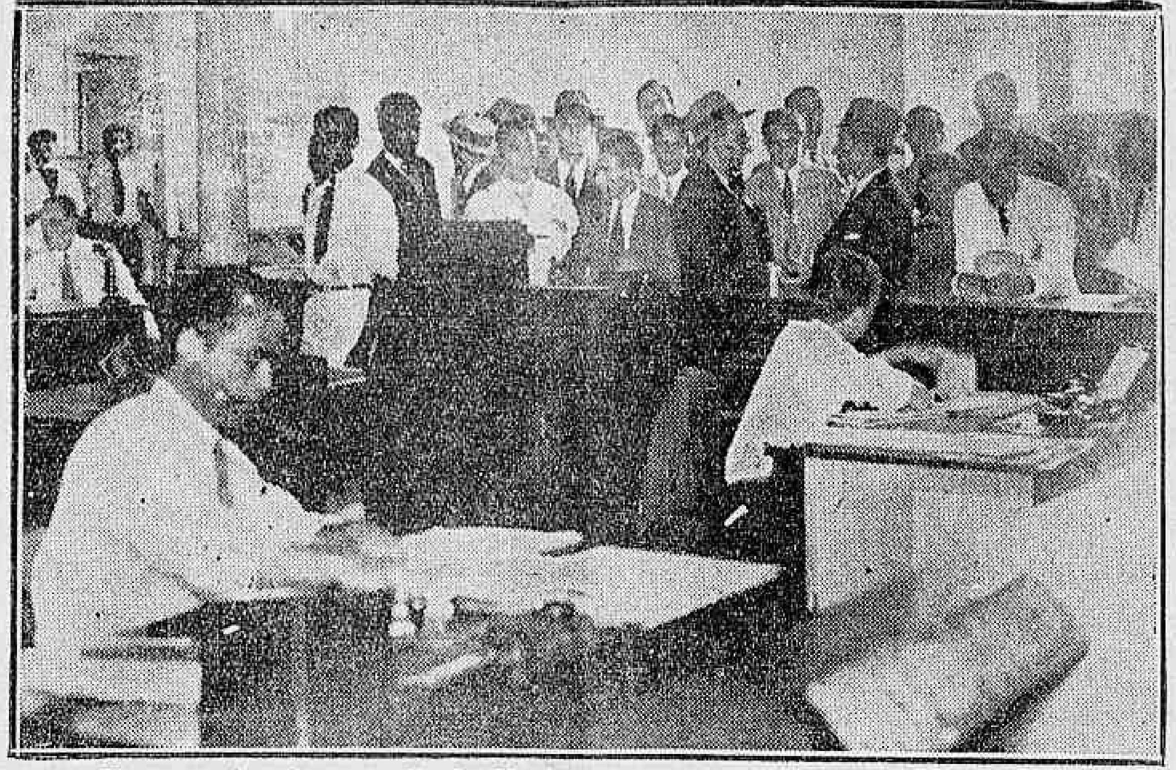

Um aspecto da agencia do Lloyd, quando se procedia á venda de passagens

Quando o comandante Firmino Santos assumiu o alto cargo de diretor do Lloyd Brasileiro, o "Diario da Noite", em uma bem feita reportagem, teve frases como estas: "Agora, senhores, é preciso que deixem o novo diretor trabalhar. Comentemos os seus atos, sem paixões, com elevação, patrioticamente. Nada de casos pessoais. Façamos a critica construtora. O Lloyd Brasileiro, então, será grande e engrandecerá o pais.

O "Diario da Noite", explicava: no Lloyd observa-se um fenomeno curioso, que não se nota em nenhuma outra empresa. Quando um empregado é despedido de qualquer casa de trabalho, ele trata logo de arranjar a sua vida em outro logar. No Lloyd não. Os funcionarios dispensados do serviço, com raras eceções, ficam alimentando a esperança de voltar á empresa. E vão quasi diariamente aos escritorios da companhia. Permanecem comumente em palestras, formando grupo, pelos cafés proximos. Feridos pelo ato da exoneração, que eles sempre julgam injusto, vêm, com pessimismo, tudo que faz a diretoria. Disso resulta para o Lloyd uma verdadeira campanha demolidora. Então, se algum dos ex-funcionarios dispõe de amizades nos jornais, ele passa a frequentar diariamente as redações. E lá começa a praticar um trabalho pertinaz, junto ao secretario, trabalho de campanha contra o diretor que não o chamou para a empresa. De dia para dia, torna-se mais pessimista. E a sua ação destruidora vae além do diretor: visa o Lloyd. Nas redações é certo que ele encontra uma barreira aos seus ataques. Isso, porém, não o desanima. Ao contrario: parece enche-lo mais de coragem. A sua ação continua ininterruta. E como a constancia é um fator poderoso para a vitoria, em um triste dia ele consegue vencer a resistencia do secretario que deixa sair publicada uma nota que geralmente não passa de uma tempestade num copo dagua. E' por exemplo, um navio que, devido a um grande temporal, retardou a sua chegada ao Rio. Um diario importante narra o caso com côres negras. O Lloyd é prejudicado. E' comum no dia seguinte vir no mesmo diario a retificação. Mas esta não destróe, por completo, os males causados pela noticia. E dizer-se que em todos os jornais do Rio ha sempre "um mosca" ("mosca" é o nome dos que, não sendo profissionais de imprensa, não saem das redações, insinuando noticias) com a preocupação de criar ali um ambiente hostil a todo o diretor do Lloyd Brasileiro, por mais competente que ele seja, e ao proprio Lloyd.

Missão ingrata é a desses brasileiros. Eles se prejudicam porque vivem amargurando a alma com o despeito que alimentam e fazem grande mal a um patrimonio da Nação.

Agiu bem o "Diario da Noite", quando aconselhou aos inimigos do Lloyd que deixassem o atual diretor trabalhar. Agiu bem o importante vespertino carioca aconselhando critica benefica e não derrotista.

O momento brasileiro deve ser caraterizado principalmente por uma grande ação construtora. O brasileiro que pensar de outra maneira, tráe a sua patria. E ao Lloyd, essa companhia de navegação que tem, atualmente, á sua frente, um homem de grande valor, como seja o comandante Firmino Santos, está destinado um papel importante na restauração das forças economicas do nosso pais.

Reflitamos um momento sobre o assunto.

Nós só podemos prosperar com o intercambio comercial. Sem isso o Brasil será como um leão atado. Marcará passo enquanto as outras nações caminharão. Impõe-se que os Estados troquem entre si o excesso das suas produções. E' preciso tambem que mandemos ao estranjeiro o que nos sobra. Neste ultimo caso, atrairemos o ouro de que tanto necessitamos. Com o intercambio comercial entre os nossos Estados, com uma exportação como devemos faze-la, as nossas fontes produtoras serão reanimadas, cessará a falta de trabalho. A alegria, a abastança, voltarão ao lar dos agricultores, dos industriaes e dos proletarios. O Brasil será grande sob todos os pontos de vista como grande é o seu territorio. Mas nos dias que correm não se póde pensar em intercambio comercial sem o auxilio do Lloyd Brasileiro. Poderá alguem argumentar com a existencia de outras empresas de navegação. Mas se fosse o Lloyd quaes seriam os fretes de cabotagem? Exorbitantes, não tenhamos duvidas. O Lloyd Brasileiro tem, incontestavelmente, um papel de regulador de fretes nos nossos mares. E' esse, um papel importantissimo. E os fretes serão tanto menores quanto maior fôr a prosperidade da empresa. Trabalhemos, pois, para que o Lloyd prospere. Combatamos quantos vivem por ai a procura de fatos sem importancia ligados á empresa, com o intuito impatriotico de transforma-los em graves ocurrencias com carater de escandalo. Olhemos com simpatia a nossa maior companhia de navegação.

Façamos com que ela viva num ambiente animador. Isso, felizmente, vae aos poucos se realizando.

O grupo dos que atacam o Lloyd vae sendo vencido pelos bons brasileiros, que anseiam pela sua prosperidade. E esses patriotas já vão formando multidão.

A prova poderá te-la qualquer pessoa que nos dias presentes queira assistir a partida dos navios da empresa. Eles deixam o cáes e daqui saem completamente aborrotados de mercadorias e cheios de passageiros. Apesar de todos os pesares, **a companhia está numa época de plena prosperidade. O nosso povo está compreendendo que deve prestigiar o Lloyd Brasileiro, e o comercio embarcador, confiante na atual diretoria, não tem deixado de embarcar as suas mercadorias nos vapores da empresa oficializada.**

Que o brasileiro continue nessa ação patriotica que tanto beneficia o Lloyd, beneficiando o pais.

"Divagações sobre a consciencia"

Palestra de d. Amelia de Freitas Bevilacqua

MAX MONTEIRO

Em elegante volume illustrado, acabam de ser reunidas as duas notaveis conferencias, pronunciadas recentemente na Faculdade de Direito de Nictheroy, pela distincta e illustre escriptora dona Amelia de Freitas Bevilacqua e por Clovis Bevilacqua, o maior jurisconsulto da America Latina.

A palestra de dona Amelia subordina-se ao titulo "Divagações sobre a consciencia" e a de Clovis Bevilacqua — "Formação Constitucional".

Por hoje, occupar-me-ei apenas das "Divagações sobre a consciencia", deixando, para a proxima vez, o trabalho do mestre.

D. Amelia de Freitas Bevilacqua pertence ao pequeno grupo das nossas grandes belletristas. Incansavel no seu labor intellectual, possue vasta bagagem que atinge a quatorze livros, cada um delles motivo de orgulho das letras nacionaes. O ultimo — "Divagações, sobre a consciencia" — é admiravel, não só pela suavidade do estylo e formosura das imagens, mas tambem pela profundeza dos conceitos nelle expendidos.

Principia dona Amelia com uma pagina de saudade dos seus tempos de infancia.

As recordações cochicham-lhe episodios interessantes do passado e ella como que sente estacionar a vida por um momento, e, em seguida, revê-se "correndo pelos espaços, colhendo flores e frutas silvestres, como se fosse uma garota roeira, ou borboleta despreoccupada, voando sempre atrás do imprevisto..." E a impressão que tem, ao ler as paginas queridas do livro de sua vida é quasi a de "estar percorrendo a historia de uma outra criatura muito differente, de quem apenas tivesse sido confidente".

E, a proposito, traça pensamentos e observações, que não fujo ao prazer de transmittir aos leitores: "As pessoas do povo e os indifferentes não soffrem as mesmas tristezas dos que trabalham conscientemente e pesam todas as coisas com o seu peso verdadeiro."

"Que foi que se descobriu para prolongar a existencia, ao menos suavisar o horroroso cortejo de molestias?

Vejo a ambição, a luta pelo dinheiro, a inveja, o despeito...

No abysmo denegrido, impera a treva e o mysterio impassivel, rolando por cima dos negrores formidaveis! Escuto o ruido aspero, muito irritante, do carro infernal carregando, precipitado, o que amamos, deixando, nos espaços, sómente annuncios funebres... pelos jornaes as carnificinas, os crimes diabolicos, os suicidios, loucuras, tragedias por toda a face da terra! E as horrorizantes maldades, as traições abominaveis?...

Como se estorcem ás almas inquietas, se queimando eternamente nessas labaredas medonhas de verdadeiros supplicios, se acabando de fome e execraveis miserias... Almas que se arrastam angustiadas em plena desolação, dores sem conforto, ossadas resequidas, anniquilamento por toda parte! E nisto se resumem as philosophias, as altas sabedorias, resultados de tão grandes cogitações...

Era esta a verdadeira sciencia, a consciencia da Vida?..."

Em seguida, d. Amelia aborda os phenomenos da alma e demora-se no estudo da consciencia, sob diversos aspectos. Aqui e ali, salpica a palestra de ironia, não dessa ironia amargosa de quem nada espera da vida, mas dessa ironia doce de quem tem piedade das miserias do mundo. Narra, então, um facto que succedeu em seu lar e a que déra motivo a visita de um cliente do dr. Clovis Bevilacqua:

Um joven foi á residencia do dr. Clovis Bevilacqua fazer-lhe uma consulta. Desejava separar-se da esposa, fosse como fosse. E, apesar de allegar maldosamente que as crianças eram producto de outra união em que elle não tomára parte, queria tambem ficar com ellas.

Affirma d. Amelia que o cidadão-consulente levou muito tempo a desenrolar os acontecimentos domesticos, sob o olhar complascente do mestre, que se não queria immiscuir em negocios de familia. Finalmente, interveiu d. Amelia, que raciocinou: "Se, realmente, a mulher tem todos estes defeitos, a separação é o melhor remedio".

E o rapaz, o infeliz marido, mostrou o retrato da "indecorosa esposa", da "odiosa ingrata".

Dou, pois, a palavra á d. Amelia: "Ainda para contentar a quem estava assim desolado, virei e revirei o retrato, que era de uma criatura sem expressão, e disse: não é bonita, porém, é muito impressionante! Que fiz eu? O doido, tal qual como um vulcão, arrebentou, atirando-se em furias medonhas contra mim!

Sua mulher possuia uma verdadeira belleza, não existia no Rio de Janeiro outra igual. Feia!! Não admittia que dissesse contra ella tal coisa. Injustiça desarrazoada, verdadeira blasphemia! Essas defesas eram feitas em voz de trovão e estrondavam furiosas, nos assustando, porque as palavras eram seguidas de formidaveis pancadas em cima da mesa. Depois do escandalo, nos voltou as costas e retirou-se.

Não foi para o hospicio este louco; mas, até morrer, vagou pelas ruas, attingido pela mesma mania... Queria o divorcio, mas não se afastava da mulher"...

O mundo está cheio de individuos dessa especie: falam, falam, mas como para disfarçar o tumulto interior, como se quizessem abafar com os gritos, os soluços do coração apaixonado.

O livro de d. Amelia, pelo perfume de bondade que exala, é um incitamento á juventude para que fuja das mesquinharias e torpezas da hora que vivemos, e prosiga o caminho da honra, do dever e do amor ao proximo, primeiro passo a dar em beneficio da Patria.

A Cidade

PRECISA "VÊR" OS SEUS CEGOS

São pouco lisonjeiras, presentemente, as condições do Sodalicio da Sacra Familia, no que diz com os recursos monetarios.

Trata-se de uma instituição, cujo fim é manter, nesta cidade, um abrigo para mulheres e crianças cegas.

Foi uma distincta senhora privada desse precioso sentido, dona Maria Cavalcanti de Almeida, professora do Instituto Benjamin Constant, quem teve a idéa de concorrer para que se ampliasse, no Rio, a assistencia devida pela sociedade a taes infelizes.

A iniciativa logrou immediato apoio de varios elementos da elite carioca, e assim foi que o abrigo em questão poude, a breve prazo ser installado em edificio proprio, á rua Alvaro Ramos, numero 75.

Empregado, porém, na acquisição dessa casa, o resultado dos primeiros esforços da benemerita associação, cuja fonte de renda principal, quasi exclusiva, e com caracter permanente, é constituida pela contribuição dos socios, acha-se ella muito necessitada, hoje, de que se traduza em cooperação a sympathia a que tem direito, e que certamente desfruta, da parte de todas as familias ricas, ou simplesmente remediadas, desta capital.

A directoria do Sodalicio da Sacra Familia tem agora a seguinte composição: presidente, viuva dr. Crysolito de Gusmão; vice-presidente, sra. dr. André de Faria Pereira; 1ª secretaria, senhorinha Antonietta Magalhães Machado; 2ª secretaria, sra. dr. Salviano de Andrade; 1ª thesoureira, senhorinha Laura Soares Pereira; 2ª thesoureira, senhorinha Gloria Soares Pereira; directora technica, dona Maria Cavalcanti de Almeida.

Afim de que essa linda criação de espirito philantropico da mulher brasileira não venha a desapparecer e, muito ao contrario, possa cada vez mais dilatar o campo da sua benefica e generosa influencia, faz-se mistér que todos os appellos que recebam, relativamente a ella, as classes do Rio de Janeiro mais ou menos abastadas, não deixem de ser attendidos.

Annuncia-se, por exemplo, para dentro em pouco, um elegante festival em beneficio do mencionado abrigo. E é de crêr-se que o escol desta metropole aproveite essa opportunidade para fazer, ao mesmo tempo, duas coisas de conciliação raramente facil: conceder-se a si mesma um fino prazer, e contribuir para a attenuação de alheios males.

E' licito, de resto, affirmar-se que o Rio de Janeiro não olha com a attenção e a compaixão necessarias os seus numerosos cegos. Dir-se-ia que a maioria dos habitantes não se apercebe de quanto é dolorosa a privação da vista. Casos como o das damas e donzellas que fundaram aquelle estabelecimento, são excepcionaes. Taes excepções, todavia, neutralizarão os effeitos da regra geral, se conseguirem o amparo de um razoavel numero de pessoas caritativas. A's grandes obras de beneficencia basta o concurso de minorias em que predomine o preceito do amor ao proximo.

FLUMINAL

NOTAS DE ARTE

EXPOSIÇÃO GILBERTO TROMPOWSKY

Gilberto Trompowsky

No saguão do Palace Hotel vem de inaugurar a sua exposição de Arte o joven pintor Gilberto Trompowsky.

São cerca de 28 trabalhos, em que avultam os motivos decorativos, de accordo com a sensibilidade apurada do artista.

Assim, além de uma série de retratos, dos quaes se destacam os das senhoras Carlos e Octavio Guinle, expõe o pintor Gilberto Trompowsky varias naturezas mortas, dois lindos paineis decorativos: — "Araras" e "Garças" e tres quadros de composição: "O Beijo", "Carnaval da Praça 11", este inspirado no ultimo romance de Graça Aranha; "Viagens Maravilhosas", "Symphonia em Branco" e "Impressões de Montmartre".

A exposição de Gilberto Trompowsky estará aberta até o dia 19 do corrente.

O processamento das contas de luz fornecida ás agencias municipaes

Attendendo a solicitação feita pela Directoria de Engenharia, o director da secretaria do gabinete, recommendou aos agentes fiscaes da Prefeitura, providencias no sentido de que o processamento de contas referentes ao fornecimento de luz ás agencias municipaes, seja feito sómente nas primeiras vias, afim de que as segundas sejam convenientemente archivadas.

A 1ª Companha de Estabelecimento tem novo commandante

O ministro da Guerra transferiu do 4º batalhão de caçadores para commandar a 1ª companhia de Estabelecimentos, o capitão Arlindo Maurity da Cunha Menezes.

Esse official concluiu ultimamente o curso da Escola de Aperfeiçoamento de Officiaes.

CONSELHOS...

E tu Carlos, ainda pensas em conquistar aquella mulher? Não lembras que ella te conduziu a esse estado desvairado, conduzindo teu pensamento a coisas vis, a coisas que só te podem levar ás portas da desgraça?...

— Ora minha mãe, apesar de moço, sei bem o que faço. Tenho edade para pensar e devo distinguir o que me fica bem e o que me fica mal...

— Sim, meu filho. Se pensas assim, sigas teu destino.

"Allea jacta est".

— Hoje, que já não estás sobre o meu dominio, o que te julgas um homem de experiencia na vida, segue-a...

Vae... Toma tua mala, segue o o caminho que te está reservado...

Vae para junto daquella mulher que te soube captivar o coração. Esse coração que já me pertenceu, e que, agora, passa a uma mulher talvez indigna do teu amor...

Aquella mulher que te escravisou, pela subtileza de suas palavras, muita vez inspirada na cobiça de dinheiro...

Vae meu filho, e tomára que o amor de tua mãe, um dia valha mais que essa estima abrangedora, mas de finalidade duvidosa...

Aqui tens tua mala...

Parte...

E a porta da sua modesta casinha se abriu.

— Vae meu filho. A sorte que te proteja...

— Minha mãe, não me atire nesse descaso, assim, de soberba e de despeito... serei sempre seu filho...

Sim. Aqui só devo querer os homens... ademais... as tuas irmãs...

Uma lagrima desprendia-se dos olhos fundos e rolava ao longo da face pallida do filho.

— Não, minha mãe. Eu não irei. Abandonarei todas as gargalhadas ironicas da vida e, seguirei, pela estrada suave que me aponta.

E, ajoelhando-se aos pés de sua mãe, beija-lhe a mão, em supplica de perdão.

. . . .

Mezes depois, os jornaes noticiavam um casamento. Era o de Carlos com uma das moças mais distinctas da sociedade.

Alvaro Leitão

São Paulo contra as Empresas Electricas Brasileiras

S. PAULO, 12 (DIARIO CARIOCA) — **Tomou proporções** nunca imaginadas a formidavel **gréve levada a effeito por innumeras municipalidades** e pelo **povo de grandes centros da** rica zona paulista que forma **a Noroeste, Sorocabana e Alta** Paulista, contra os contratos e **preços altissimos que essa poderosa emprsea norte-americana vinha cobrando pelo fornecimento** da energia electrica.

A população daquellas cidades, **entre as quaes estavam** Baurú, Rio Preto, Lins, Cafelandia, **Pirajuhy e outras tantas,** cortou todas as ligações de suas **residencias particulares, das** casas commerciaes, das industrias, **não ficando sequer uma** lampada nas cidades, tal a resolução **tomada, que teve todo o** apoio das autoridades locaes.

Delegados dessas cidades estão em **São Paulo, onde conferenciaram** com o interventor federal e com **alguns membros** da directoria das Empresas Electricas Brasileiras, **não tendo** se resolvido nada em definitivo, permanecendo **a gréve no** mesmo estado, havendo, entretanto, adhesões **de outras localidades.**

Reuniu-se o Conselho de Instrucção do general Gil de Almeida

Reuniu-se, hontem, ás 14 horas, secretamente, na sala das sessões do Supremo Tribunal Militar, o Conselho de Instrucção a que responde o general Gil de Almeida, ex-commandante da guarnição do Rio Grande do Sul, ao tempo da revolução re 1930.

O referido Conselho de Instrucção, compõe-se dos ministros almirante Pedro de Frontin, dr. Bulcão Vianna, general Menna Barreto e o Procurador Geral da Justiça Militar, dr. Washington Vaz de Mello.

O "Poconé" não retardou a sua partida

Da directoria do Lloyd Brasileiro, recebemos a seguinte communicação:

"A directoria do Lloyd Brasileiro, tem o prazer de communicar que o vapor "Poconé", apesar de sua chegada tardia neste porto, partiu ás 10 horas da manhã de hoje, 12, como estava marcado, tendo embarcado toda a carga que os seus amaveis carregadores da praça do Rio da Janeiro lhe haviam confiado para os portos do Norte.

Aproveita o ensejo para apresentar as suas melhores saudações.

Rio de Janeiro, 12 de dezembro de 1931".

Tau' será posto á venda, amanhã

O LIVRO DE ESTRE'A DE DIDI CAILLET, CONSTITUIRA' O ACONTECIMENTO LITERARIO DO MOMENTO

Didi Caillet

Esperado com ansiedade e sympathia, apparecerá finalmente, amanhã, em todas as livrarias, o livro de estréa de Didi Caillet, a figura inconfundivel de poetisa e declamadora e uma das expressões mais fortes da intellectualidade feminina brasileira.

"Tau'", é o livro de Didi.

Um livro de contos e lendas do nosso paiz. Um livro de emoções e de alma.

Um livro em que toda a sensibilidade da poesia da applaudida declamadora paranaense conta em phrases lindas as legendas mais suggestivas da alma da mulher patricia.

"Tau'", está, pois, destinado a um grande exito de livraria.

O nome de Didi Caillet, por si só, já é uma garantia desse exito.

Dado, porém, o valor incontestе dos pequenos poemas em prosa de Didi Caillet, não será de difficil previsão a repercussão do apparecimento de "Tau'" como uma das obras mais significativas, como espirito de brasilidade, no momento em que o culto a tudo que é nosso, toma o aspecto lindo de uma religião.

PAGAMENTOS NA PREFEITURA

Serão pagas, amanhã, na Prefeitura, as seguintes folhas de vencimentos:

Agentes fiscaes e escreventes de agencias — Cemiterios — Concessão de licenças para obras particulares e Asylo São Francisco de Assis, inclusive pessoal subalterno.

RUA DA AMARGURA

Fazer um jornal, ou melhor, ter um jornal seu, sempre foi a aspiração do "João de Talma", o nosso tão querido Reis Perdigão, então critico theatral do "O Imparcial".

Afinal, depois de muita luta, te muitas complicações, "João de Talma" conseguiu organizar uma sociedade anonyma, da qual eram parte integrante o caricaturista Jefferson e o Alvaro Souza, o brilhante actor e photographo patricio.

Na vespera da saida da revista, que recebeu o nome expressivo e contundente de "Farpa", a azafama nas officinas do "Jornal do Brasil" era enorme.

Directores, collaboradores, redactores, artistas, photographos e operarios andavam ás tontas, de lá p'ra cá e de cá p'ra lá...

Roda, emfim, por entre a ansia de todos, o primeiro numero de "Farpa".

Um bello numero. A capa, de Jefferson, commentava com violencia a acção do governo federal no caso da Bahia.

João de Talma exultava!

E continuaria exultando, com a sua "Farpa", altiva e vibrante, se o dr. José Augusto de Lima, collaborador da revista, não commentasse com perversidade e um certo espirito de previsão:

— A "Farpa" está rodando hoje para a circulação, mas amanhã, com certeza, rodará... da circulação...

TERRA DE SENNA.

Sob um nome de emprestimo...

O PRINCIPE NICOLAU E A SUA PERMANENCIA NA RUMANIA

BUCAREST, 12 (Havas) — O Conselho de Ministros vae tratar, hoje, do caso da renuncia pelo principe Nicolau, a todas as suas prerogativas como membro da familia real. A opinião predominante é que sua alteza será autorizado a permanecer na Rumania, sob um nome de emprestimo.

THEATRO

A NOTA DO DIA

Infelizmente, a classe theatral nada fez até agora para impedir o que está estabelecido quanto ao revigoramento do orçamento municipal em 1932.

A unica classe que se movimentou, a dos chauffeurs, já, hontem, teve a palavra official do interventor, de que, para o anno, será adoptado o mesmo systema de pagamento de impostos que foi instituido pelo dr. Bergamini.

E na palestra que o sr. Pedro Ernesto teve com o redactor de um vespertino, hontem, expendeu palavras que não são tão animadoras para todas as outras classes.

São estas as palavras a que alludimos:

"O systema antigo — disse-nos o interventor — só será adoptado tão sómente para o commercio em geral, que, pelo orçamento vigente, paga os seus impostos pelo valor das vendas mercantis".

Como vêm, não ha aqui a menor esperança de que para os theatros seja applicado o imposto vigente. Será que em "commercio em geral está incluido o imposto sobre diversões?"

O que é lamentavel em tudo isso é que, até aqui, nem uma providencia tenha sido tomada pelos interessados directos no assumpto. Se fosse para discutir a carta do Oswaldo Paixão, o enthusiasmo seria outro.

JOSE' LYRA.

Na Piedade ultimas de "Vira o disco"

PRIMEIRA DE "TE AGUENTA"

O Theatro Margarida Max, que pela excellencia de seus espectaculos se fez um grande publico, apresenta, amanhã, aos seus frequentadores, uma nova revista, que tem a recommendal-a os nomes prestigiosos de Ary Barroso e Luis Maia.

Nelle estréa a vedetta Lia Brasil, interessante e expressiva artista, e têm papeis destacados Luiza Fonseca, Henriqueta Brieba, Margot Louro, Leonora Lyra, Elza Cabral, Yolanda Ribeiro, Augusto Annibal, Sali Carvalho, João Lino, Pedro Dias, José Loureiro, Carlos Lisboa e outros.

Hoje, ás 15, 19,30 e 21,30 horas, ultimas representações de "Vira o Disco", uma das mais engraçadas revistas ensceńadas na Piedade.

"As solteironas dos chapéos verdes, com 11 representações consecutivas!

O Trianon representa, hoje, em matinée e soirée, "As solteironas dos chapéos verdes", innegavelmente um dos maiores exitos do theatro de comedia já registrados no Brasil.

Amanhã, a victoriosa comedia deixará o cartaz com um lindo acto variado, nas duas sessões em homenagem ao seu autor, Albert Acremant, que receberá essas homenagens na pessoa de Alberto de Queiroz, o feliz traductor de "Ces dames aux chapeaux verts"

Tomarão parte nesse acto variado, os artistas mais queridos da platéa carioca.

"Tiberio", a nova comedia de Henrique Pongetti, estreará terça-feira.

Poucas vezes, as primeiras de uma peça nacional despertaram tanta curiosidade.

Aliás, esse ambiente de espectativa se forma sempre que o admiravel ironista de "Camera Lenta" annuncia um novo trabalho

Pongetti não se detem nunca: marcha sempre para a frente, buscando a novidade, a sensação inedita para o seu grande publico.

"Tiberio" é uma "trouvaille" cheia de belleza e de humorismo puro.

Aurora Aboim, Placido Ferreira, Teixeira Pinto, Barbosa Junior e Mathilde Costa, interpretarão os principaes papeis dessa comedia finissima, que é uma satyra formidavel á vida no nosso seculo...

Actor Francisco Marzullo

Será celebrada terça-feira, dia 15, ás 11 horas, no altar-mór da egreja de São Francisco de Paula, a missa de 7° dia em suffragio da alma do actor Francisco Marzullo. A familia agradece antecipadamente a todos que comparecerem a este acto religioso.

"A filha do mar", no Theatro Republica

Constituiu um verdadeiro successo a representação hontem, desta grandiosa peça uma das melhores do Theatro Romantico.

A Companhia Dramatica Popular, mantem assim o seu credito, graças ao magnifico conjunto que é composta. E a proxima semana a Companhia representará a peça romantica: "A Rosa do Adro".

A festa da Neve no Natal, no Palace Club

O enthusiasmo do momento nas rodas bohemias é a festa da Neve, que realizar-se-á no dia 25, data esta que todos os annos é festejadissima pela bohemia do Rio de Janeiro. A empresa desta casa de diversões dará para as crianças pobres 25 °|° da renda de bilheteria.

Já têm tido muita procura de mesas, para esta noite e restam muito poucas.

Têm sido muio concorrida as noites artisticas, onde têm brilhado ás irmãs Lisboa, com seus novos repertorios.

Quinzena pró-Hospital de Jacarépaguá

Na proxima quarta-feira, 15, terá inicio a quinzena Pró-Hospital de Jacarépaguá, sob a iniciativa da Casa dos Artistas, e com o alto patrocinio das exmas. sras. Getulio Vargas, Pedro Ernesto e Baptista Luzardo, e com o fito de iniciar a construcção de um hospital á rua Retiro dos Artistas, para os elementos de theatro e para a população pobre do local.

Mediante um sello, pode-se dar ás pessoas bem intencionadas e philantorpicas, uma esportula de cem réis para aquelle fim.

Tem tido a melhor aceitação esse sello, podendo-se registrar pelo vulto dos sellos pedidos, as seguintes casas: Parc Royal, Camisaria Progresso, Casas Americanas, Steinberg & Cia., Fiat Brasileira, Casa Allemã, A Exposição, A Capital, Hotel Monroe e Mestre & Blatgé.

Os pedidos de sellos e informações podem ser dirigidos para a rua do Senado, 16, sobrado, séde da Casa dos Artistas.

Carmen de Azevedo

Chega, amanhã, ao Rio, a Companhia Carmen de Azevedo, que acaba de realizar, em São Paulo, curta e brilhante temporada.

Será reorganizada aqui e irá occupar o Theatro Republica, onde representará comedias modernas.

As soirées chics, do Maxim

Teve logar hontem, a noite, neste elegante local, mais uma atraente soirée dansante, a qual compareceu a fina flor de nossa bohemia. Teve inicio o sorteio diario de um mimoso brinde, offerecido pela direcção as damas que abrilhantaram o salão com a sua presença.

Proseguem animados os preparativos para os reveillons de Natal e Anno Bom, que promettem ali ter um brilhantismo excepcional.

O commentario da noite

No ensaio de "Mosaicos", pediram a opinião do De Chocolat sobre a Companhia que vae para o Casino, em janeiro. O director do Rialto assim se expressou:

— Se elles não estrearem já o o pagaio azula...

A fusão dos Correios e Telegraphos

O ministro da Viação, submetteu a apreciação do chefe do Governo Provisorio, a nova tarifa de Correios e Telegraphos, já reunida em um só acto, por motivo de fusão dos dois serviços.

Optica Moderna

CASA ESPECIAL

Arthur Jacintho Rodrigues

47 — RUA SETE DE SETEMBRO — 47

Irradiações de hoje

RADIO SOCIEDADE MAYRINK VEIGA

Das 12 ás 15 horas — Transmissão do "Explendido-Programma", com o concurso do Grupo do Canhoto da Victor e das sras. Lydia Campos, Carmen Marinho e senhorinhas Sylvia Mello, Sonia Barreto, Olga Jacobina, Victoria Bridi e srs. Sylvio Cardas, Murillo Caldas, Ary Barroso, Patricio Teixeira, Lamartine Babo, Tito Souza, Pereira Filho, Glauco Vianna, Kalu'a, Mario Travassos de Araujo, Alberto Simoens da Silva, Henrique M. de Moraes e o Jazz Roulien, sob a direcção do sr. Naylor, e a senhorinha Idalinda Serra Motta, com seus acompanhadores.

Na transmissão de hoje, serão irradiados os programmas offerecidos pela Casa de Discos, Sapataria Casanova, Companhia de Loterias Nacionaes do Brasil e Casa Nunes.

A entrada no studio só será permittida aos portadores de ingressos.

Amanhã, esgunda-feira, 14 de dezembro:

Das 15 ás 16 horas — Discos variados.

Das 20 ás 20,30 — Discos escolhidos.

Das 20,30 ás 20,40 — Palestra pelo dr. Rossa da Silveira, da Directoria de Saneamento Rural.

Das 20,40 em diante — Discos escolhidos.

RADIO

Philips o melhor e o mais barato!

VENDAS EM PRESTAÇÕES SEM FIADOR!

242 — Rua S. Pedro — 242

Semana do Pobre

A GRANDE REUNIÃO DE HONTEM NA ASSOCIAÇÃO DAS SENHORAS BRASILEIRAS

Reuniram-se hontem, na Associação das Senhoras Brasileiras, as senhoras que formam a commissão central da Semana do Pobre, o dr. Herbert Moses, presidente da Associação Brasileira de Imprensa e varios representantes de jornaes da capital, monsenhor Gonzaga do Carmo, presidente da reunião, para tomar conhecimento da acção que deve ser iniciada na proxima semana.

Iniciados os trabalhos, monsenhor Gonzaga explica a maneira mais efficaz para obter, com vantagem, os esforços desejados.

A parte central da cidade e as suas diversas ruas, serão distribuidas em sectores, confiados a uma ou duas senhoras, que se encarregarão de ir casa por casa, angariar os donativos destinados á distribuição.

Cada uma destas senhoras levará comsigo uma carta de apresentação, assignada em nome da Commissão Central, por monsenhor Gonzaga do Carmo.

Esta carta servirá para identificação do pessoal encarregado da collecta, junto ao commercio e ao caridoso povo desta capital que por esse meio poderão ter a certeza absoluta de que os seus auxilios chegarão ao fim a que se destinam.

Além desta carta, as senhoras apresentarão uma ficha, na qual o interessado declarará por escripto o valor ou a especie do donativo que offertou á Commissão Central.

Os insubmissos em apuros...

O TITULAR DA PASTA DA GUERRA, SOLICITOU O CONCURSO DO SEU COLLEGA DA JUSTIÇA PARA A CAPTURA DOS MESMOS

O sr. ministro da Guerra dirigiu ao seu collega da Justiça, o seguinte officio: "Ministerio da Guerra. — Exmo. sr. ministro da Justiça. Tendo este Ministerio deliberado perseverar na punição aos refractarios ao serviço militar, evitando que os das classes mais antigas vão aproveitando das falhas da lei penal militar e obtenham a prescripção da acção penal do crime de insubmissão em que incorreram, solicito o auxilio de v. ex. á patriotica missão confiada ás autoridades militares, providenciando, por intermedio da policia, para á captura dos insubmissos."

Vida Mundana

O Carnaval na praça Onze

Ha na exposição de Gilberto Trompowsky, que tanto exito artistico está obtendo no Palace-Hotel, um quadro que suggestiona evidentemente o carioca sincero, sincero e consciente das suas tradições e muito principalmente das suas tradições carnavalescas.

E' o "Carnaval na Praça Onze". O samba vivido na estylisação moça de Gilberto Trompowsky. Pintor de sensibilidade poetica bem accentuada, Gilberto poz na alegria exotica das suas figuras, toda a ventura carnavalesca da cidade nova.

Gilberto Trompowsky é um pintor de elite.

A sua Arte não é a de um incompreendido de cabelleira enorme e gravatão maior ainda, dos tempos em que cabello e gravata marcavam uma revelação surgida a gancho da obscuridade.

Trazendo o samba da Praça Onze á aristocracia das suas télas, Gilberto realiza uma obra de propaganda do nosso espirito popular, inspirada na obra não menos aristocratica de Graça Aranha e sentida ali mesmo, por entre os requebros das mulatas e o rythmo bizarro dos pandeiros...

E para gloria do pintor, as mesmas damas elegantes que desejariam ser retratadas pelo seu pincel elegantissimo, já começam a ver algo de bello naquelles requebros e naquelles rythmos selvagens...

T. de S.

* * *

POLICROMIA

De Humberto Santiago (Especial para o DIARIO CARIOCA).

Os seus cabellos pretos, revoltos ao vento
parecem,
uma porção de Josefinas Baker
bailando
sobre o tablado de meu pensamento.
Seus olhos: são dois refletores
jorrando
luz na minh'alma.
Sua boca: um jazz infernal
perturbando
com os sons ensurdecedores
de sua gargalhada, a calma
dos meus nervos cansados.
Suas mãos: dois passaros alados
saltando despreocupadamente
sobre os galhos desfolhados,
de minha sensibilidade.
Seu corpo: uma serpente
a magnetizar
o meu desejo;
tentando com seus labios
a gula de meu beijo.
Seu amor: um oasis de felicidade
no Sahara de minha vida.
Você,
(meu doirado pecado!)
o abrigo
onde minh'alma poude achar emfim
um refugio abençoado,
pra toda dor que anda comigo,
para toda a magua que vive em mim...

(Do livro "Noites sem lua").

ANNIVERSARIOS

Fazem annos hoje:

As senhoras: Laudelina de Abreu Salles, esposa do sr. Ernesto de Albuquerque Salles, funccionario do M. da Viação; Odilia Werneck da Cruz, esposa do major Clodoaldo de Souza Cruz e Zelia Peixoto, esposa do prof. Climerio Peixoto.

— Capitão João de Campos Braga Filho — Deflue, hoje, o anniversario natalicio do sr. capitão João de Campos Braga Filho, zeloso funccionario da Companhia Nacional de Navegação Costeira.

O anniversariante, que é muito estimado, receberá muitos cumprimentos de seus collegas e amigos.

As senhorinhas: Eulina Santos, filha do sr. Euzebio V. dos Santos; Dulce Amaral, filha do sr. Enoch da Veiga Amaral e Cecy Cintra, filha do dr. José Pereira Cintra.

Os senhores: Manoel Barbosa de Freitas, commerciante nesta praça; Luiz Franco, industrial e Moysés de Almeida Figueiredo, funccionario publico da Fazenda.

ANTARCTICA

GUARANA' E CERVEJA

TEL. 2—5181

NASCIMENTOS

Acha-se em festa o lar do sr. Clovis Amadeu de Alencar, e de sua esposa, d. Alzira Alencar, por motivo do nascimento de uma menina, que receberá o nome de Zaira.

NOIVADOS

Estão noivos, a senhorinha Clara Accioly, filha do dr. Julio B. Accioly, e o cirurgião-dentista Lauro B. Braga.

CASAMENTOS

Em sua residencia, á rua Monte Alegre numero 159, realiza-se, amanhã, á tarde, o enlace matrimonial da distincta senhorinha Clarisse Fragoso, filha do sr. Antonio Fragoso, com o dr. Nelson Tavares.

O acto civil, ás 13 horas, será na 5ª Pretoria Civel.

A cerimonia religiosa, ás 16 horas, terá logar na igreja de Nossa Senhora da Paz.

Servirão de padrinhos, em ambos os actos, o dr. Alvaro Barreiros e sua exma. esposa, d. Laura Barreiros.

FESTAS

No lar do sr. Mario de Oliveira, funccionario dos Correios, realizou-se hontem, á noite, uma animada festa, com um duplo objectivo: commemorar o seu anniversario natalicio e ao mesmo tempo, o restabelecimento de sua virtuosa esposa, d. Laura de Oliveira, que foi, ha mezes, victima de um accidente. O anniversariante e sua consorte convidaram para essa reunião unicamente os seus amigos, dando-lhe assim, uma feição de rigorosa intimidade. E nesse ambiente familiar, decorreu ella, no mais sadio enthusiasmo, terminando com um baile empolgante, que se prolongou até alta madrugada.

VIAJANTES

Acha-se nesta capital, vindo de Aracaju', Sergipe, o distincto clinico, dr. Helvecio de Andrade, director de Instrucção na capital sergipana.

S. s. veiu em visita á sua excellentissima familia.

GELADEIRAS

Copeland

Em prestações, sem fiador

242, Rua São Pedro, 242

Indo a Therezopolis

PROCURE O

VARZEA PALACE

-: HOTEL :-

Mais uma rainha !

Por esse mundo a fóra muitas são as rainhas que se elegem. Tudo é pretexto para dar majestade á que encarna a supremacia. Agora, acaba de ser eleita, por grande maioria, a rainha das casas de moveis, cuja corôa symbolica coube á Mobiliaria Brasileira.

Dormitorios . . 1:000$

Salas Jantar . . 1:300$

R. Senador Euzebio 73, 75, 77 e 79.

Dr. Carvalho Azevedo

Oscar de Carvalho Azevedo e familia, Pio de Carvalho Azevedo e familia, Job de Carvalho Azevedo e familia, Rosa Monteiro de Castro, dr. Francisco de Carvalho Azevedo e familia, Adelia de Carvalho Azevedo, dr. Oscar Alves e senhora convidam os amigos de seu querido e inesquecivel irmão, cunhado, tio e grande amigo DR. ARTHUR DE CARVALHO AZEVEDO, a assistir á missa de 30° dia que, pelo repouso eterno de sua alma, fazem celebrar terça-feira, 15 do corrente, ás 10 1|2 horas da manhã, no altar-mór da egreja da Candelaria.

Dr. Carvalho Azevedo

José de Almeida Coragem e Julia Coragem convidam os parentes e amigos de seu inolvidavel e querido amigo DR. CARVALHO AZEVEDO, a assistir á missa de 30° dia que, pelo repouso eterno de sua alma, fazem celebrar terça-feira, 15 do corrente, ás 10 1|2 horas da manhã, no altar de Nossa Senhora dos Navegantes da egreja da Candelaria.

V. S. TEM DINHEIRO NO MOMENTO?

GARANTA

ao menos UMA PARTE em outra coisa segura. RENDERA' SEM RISCO pelo esforço dos outros.

O UNICO NEGOCIO NO MOMENTO é a compra de terras para fruticultura ou especulação PERTO DA CIDADE. Nenhum negocio de terras poderá dar TANTO LUCRO em tão POUCO TEMPO.

TERRAS BARATAS, JUNTO DO RIO DE JANEIRO, a maior cidade do BRASIL e uma das mais lindas do Mundo, é um negocio que dispensa recommendações. Qualquer um percebe.

A CIA. NORMANDIA (Guinle & Irmãos), **REPARTIU E TEM VENDIDO COM GRANDE SUCCESSO** as suas valiosissimas terras em areas AO ALCANCE DO PUBLICO. A grande extensão de suas propriedades, os seus recursos e circumstancias especiaes, permittem á NORMANDIA offerecer ao publico OPTIMAS TERRAS A PREÇOS MUITO ABAIXO DO NORMAL.

O rapido progresso e a grande concurrencia na NORMANDIA garantem bons lucros para um empate de capital, **COM SEGURANÇA, INDEPENDENCIA DE TRABALHO E SEM MAIORES DESPEZAS.**

IMPORTANTE

Um negocio de terras compõe-se de 3 elementos:

1° — Natureza da terra.

2° — Situação.

3° — Idoneidade de quem vende.

Os itens 2° e 3° são talvez os mais importantes. Um buraco na Av. Rio Branco vale uma fortuna, porque a situação no CENTRO do commercio compensa qualquer aspecto do terreno.

A Normandia é o CENTRO da citricultura — é a Av. Rio Branco da Laranja Pêra — onde se encontra a MAIOR CASA DE LARANJA DA AMERICA DO SUL — OS MELHORES VIVEIROS — ESTRADAS DE FERRO E DE RODAGEM... emfim TODOS OS ELEMENTOS E AS MELHORES terras.

As experiencias foram feitas — não é projecto — E' FACTO.

A CIA. NORMANDIA não é intermediaria — é DONA das melhores terras na melhor situação.

Cia. Normandia é GUINLE & IRMÃOS

Fazer qualquer negocio de terras sem primeiro examinar a Normandia seria precipitação inqualificavel

Não custa nada examinar

E' seu dever

a Notre Dame de Paris
VISITEM a SECÇÃO de 2$000
a casa que mais barato vende em todo o Rio de Janeiro
OUVIDOR-182 —— L. S. FRANCISCO-16

:: T U R F ::

A reunião de hoje no Jockey Club

A festa annunciada para hoje, no hippodromo da Gavea, dispõe de um optimo programma de nove carreiras, entre as quaes o classico "Ferreira Lage", em 2.200 metros e 10:000$, que é a prova principal da reunião.

Nessa carreira intervirão Arco Iris, Plume Dorée, Ulises, Economico e mais o cavallo Pommery, que asseguram vae reapparecer em optimas condições, para registrar o seu primeiro triumpho em nossas pistas. Mas, se o filho de Copyright poderá produzir uma boa performance dadas as melhores que tem apresentado, os seus competidores encontram-se em excepcionaes condições, principalmente Arco Iris e Economico, este chegado recentemente de S. Paulo, após um bonito triumpho.

Em todas as demais provas não se aponta um favorito destacado, sendo justo salientarmos as tres reservadas para o betting, que, além de numerosas, são interessantissimas pela sua perfeita constituição.

São nossos palpites:
Berenice — Eparade — Marouf.
Solteirona — Xylopia — Tomyassu'.
Pommery — Arco Iris — Economico.
Aristolino — Tritonia — Ventania.
Andalick — Umbu' — Piauhy.
Itararé — Berthe — Garibaldi.
Mayfair — Blue Star — Andes.
Orgia — Palospavos — Xiah.
Vevey — Velasquez — Xaréo.

Damos a seguir as montarias provaveis, declarações de forfait e cotações em vigor:

1ª carreira — Premio "Adriatico" — 1.000 metros — 4:000$ e 800$000.

		Ks.	Cots.
1—1	Berenice, Per...	51	18
	(2 Eparade, Rosa..	50	30
2			
	(3 Recado, Medina	54	60
	(4 Marouf, Feijó ..	54	40
3			
	(5 Lombardo, Can.	54	60
	(6 Lampeão, Sep. ..	52	40
4			
	(7 Maldad, Santos	51	50

2ª carreira — Premio "Enigma" — 1.600 metros — 5:000$000 e 1:000$000.

		Ks.	Cots.
1—1	Voronof, Cel. ..	54	40
	(2 Jemopotyr, Ign.	54	40
2			
	(3 Tomyassu', Feijó	54	50
	(4 Solteirona, Car.	52	30
3			
	(5 Mar, Reduzino..	54	60
	(6 Xylopia, Canales	52	18
4			
	(" Xerem, Salfate	54	30

3ª carreira — Premio "Classico Ferreira Lage" — 2.200 metros — 10:000$, 2:000$ e 500$000.

		Ks.	Cots.
1	Pommery, Guad....	52	20
2	Arco Iris, Canales ..	49	30
3	Ulises, Carmelo ...	56	30
4	Economico, Levy ..	52	40
5	P. Dorée, duvidoso	51	60

4ª carreira — Premio "Gimone" — 1.300 metros — 4:000$ e 800$.

		Ks.	Cots.
	(1 Ventania, Red...	49	30
1			
	(" Gairino, N.|c.	54	30
	(2 Kitamar, Rosa ..	51	35
2			
	(3 Tritonia, Sep. ..	52	25
	(4 Aristolino, Salf.	52	40
3			
	(5 Monarcha, Can.	48	40
	(6 Salvaropa, Levy	53	50
4	(7 E. do Sul, N.|c.	50	60
	(8 Precioso, N.|c.	52	60

5ª carreira — Premio "Mico" — 1.500 metros — 4:000$ e 800$000.

		Ks.	Cots.
1—1	Umbu', Cunha..	54	25
	(2 Andalick, Red...	51	35
2			
	(3 Tosca, Canales..	51	50
	(4 Minhota, Feijó..	54	40
3			
	(5 Piauhy, Henr...	56	35
	(6 Ganadera, Carm.	52	50
4			
	(7 Yearling, Silva..	52	50

6ª carreira — Premio "Leblon" — 1.800 metros — 4:000$ e 800$ — (Betting).

		Ks.	Cots.
	(1 Itararé, Silva ..	55	25
1			
	(2 Vencedor, Sep...	52	40
	(3 Garibaldi, Rosa	55	40
2			
	(4 V. Dana, Freitas	56	60
	(5 Berthe, Feijó ..	53	35
3			
	(6 Urubu'. Red....	50	50
	(7 Universo, Salf...	52	50
4	(8 Primoroso, Henr.	52	50
	(9 Agenda, Santos	54	60

7ª carreira — Premio "Marinheiro" — 1.600 metros — 4:000$ e 800$000 — (Betting).

		Ks.	Cots.
	(1 Pirata, Canales..	49	40
1			
	(2 Rei de Esp., Salf.	55	50
	(3 Guaxupê, Cosme	56	22
2			
	(4 B. Star, Red...	53	30
	(5 Andes, Santos...	52	40
3	(6 Sitéa, Rosa	56	70
	(7 Tropeiro, Levy..	53	60
	(8 Mayfair, Henr...	56	50
4	(9 X. Raio, Medina	48	60
	(10 Hepacaré, Carm.	52	60

8ª carreira — Premio "Malandrim" — 1.000 metros — 5:000$ e 1:000$000 — (Betting).

		Ks.	Cots.
	(1 Vichy, Celestino	55	40
1			
	(" Valence, Red. ..	53	30
	(2 Xiah, Canales ..	51	30
2			
	(3 Allain, Ignacio..	50	50
	(4 Palospavos, Sua.	56	35
3			
	(5 Tomyrim, Henr.	51	40
	(6 Orgia, Rosa	50	50
4	(7 Enitran, Silva..	52	50
	(8 G. Lindo, Medina	48	70

9ª carreira — Premio "Libellule" — 1.800 metros — 4:000$000 e 800$000.

		Ks.	Cots.
1—1	Velasquez, Sepul.	54	18
2—2	Gravatá, Celest.	58	50
3—3	Funchal, Ignacio..	57	60
4—4	Vevey, Salfate..	54	25
	(5 F. Matta, Red...	49	35
5			
	(6 Xaréo, J. Silva..	53	50

DERBY-CLUB

A CORRIDA DE HOJE

Para a corrida de hoje, no prado do Itamaraty, apresentamos aos leitores os seguintes palpites:
Ypiranga — Pirajá — Vallombrosa.
Yara — Mariposa — Gigolot.
Alsca — Amizade — Pojucan.
Clóra — Carinhosa — Encantadora.
Walkyria — Wanderer — Jura.
Malachite — Invernal — Tacada.
Roody — Silles — Valmonte.
Hiate — Ibar e Taquary.

As montarias provaveis são as seguintes:

1ª carreira — "Seis de Março — 1.500 metros — Premios: 2:000$, 200$ e 100$000.

	Ks.	Cots.
Pirajá, Garrido	48	22
Ypyranga, Osmany ..	49	25
Pavuna, Salustiano ..	49	40
Drussilla, D. C.	48	30
Illiada, Raphael	49	40
Walser, Avelino ..	50	50
Vallombrosa, Mesquita	50	50

2ª carreira — "Internacional" — 1.609 metros — 2:000$.

	Ks.	Cots.
Consul, Pedro	51	35
Yara, Mesquita	47	40
Mariposa, Ribeiro	47	30
Gigolot, eijó	50	22
Gavea, Osmany	40	60

3ª carreira — "Rio de Janeiro" — 1.609 metros — 2:000$000.

	Ks.	Cots.
Alsca, Salustiano	51	50
Sumaré, Mesquita	53	35
Kerensky, E. Ribeiro ..	53	20
Pojucan, Braulio	53	40
Amizade, Ribeiro	51	25

4ª carreira — "Brasil" — 1.609 metros — 2:000$000.

	Ks.	Cots.
Clóra, Lopes	53	35
Caminito, Salustiano ..	53	40
Javary, Braulio	53	60
Carinhosa, Feijó	53	35
Encantadora, Pedro ..	50	30

5ª carreira — "Criação Brasileira" — 14ª prova — 1.100 metros. — 5:000$000.

	Ks.	Cots.
Walkyria, Salustiano ..	51	25
Heligoland, Escobar ..	51	60
Wanderer, Lydio	53	30
Apiahy, Feijó	53	40
Jura, Pedro	52	30
Dinar, Braulio	52	40
Alnasacia, Ribeiro	51	60
Mariquita, Raul..	51	35
Kassinia, Popovits	51	35
Hoover, Garrido	53	50
Franco, I. Raphael ..	53	50

6ª carreira — "Progresso" — 1.609 metros — 2:000$000.

	Ks.	Cots.
Tiririca, Popovits	50	35
Galepino, Raul	50	25
Tentadora, Mesquita ..	46	30
Tacada, Lopes	49	40
Perrier, Braulio	49	50
Riachuelo, Ribeiro ..	49	40
Malachite, Salustiano..	49	40

7ª carreira — "17 de Setembro" — 1.750 metros — 2:500$000.

	Ks.	Cots.
Invernal, Feijó	51	30
Silles, Alvaro	52	30
Alpina, Osmany	47	60
Valmonte, Braulio	51	40
Roody, Braulio	47	25
Ivon, O. Maria	52	35
Alsaciano, Ribeiro	49	40
Sendere, Munoz	53	40

8ª carreira — "Derby Club" — 1.750 metros — 2:500$000.

	Ks.	Cots.
Taquary, Osmany	47	30
Gambetta, Salustiano..	50	40
Hiate, Lydio	59	25
Ibar, Lopes	52	35
Flava, Ribeiro	47	40

Já estão na Gavea

O REVERSO DA MEDALHA — COMEÇOU O EXODO!

Não ha muitos dias, um nosso collega nocturno, soltava fogos pyrotechnicos a respeito da transferencia dos Uiriris, Gigolots, et caterva, da Gavea para o Itamaraty e citava que por essa semana, dois animaes bandeavam-se da zona sul para a do norte.

Se elles não podiam, naquella occasião, sair do Itamaraty!

Agora veiu o reverso da medalha! Começou o exódo!

Ante-hontem, era Ben-Hur, o ex-Ventajero, que fôra mandado para a Villa Hippica do Jockey Club.

Hontem, Claro de Luna, Jutlandia e Hortencia, pertencentes ao sr. Horacio Soares, foram enviados da rua Matta Machado, para as cocheiras de José de Paula Mendes, na encantadora zona da Lagôa.

E' o reverso da medalha! O exódo começou!

Os forfaits do Jockey

Foram apresentadas hontem, á secretaria do Jockey Club, as declarações de forfaits dos animaes: Gairino, Estrella do Sul, Precioso e Tosca.

A hora da primeira carreira

A primeira carreira da reunião de hoje, na Gavea, terá inicio ás 14 horas.

O Classico "Ferreira Lage", será corrido ás 15 horas.

Jequitibá victima de um accidente

Jequitibá que tão lindos triumphos conquistou em nossas pistas e que actualmente se encontra em São Paulo, foi victima de um accidente.

O filho de Beatrice chocou-se, ha dias, com uma carroça, não precisando as informações que colhemos a extensão do accidente.

Criminosos presos pela secção de Capturas Recommendadas

Em diligencia effectuada pela secção de Capturas Recommendadas da 4ª delegacia auxiliar, acaba de ser preso o perigoso individuo Benedicto Pinto companheiro do facinora Manoel Lima vulgo "Gazetinha", recentemente capturado em Angra dos Reis.

Benedicto em virtude, de roubos praticados, tem duas condemnações a cumprir, sendo a sua pena de seis annos de prisão. O referido ladrão tem contas a ajustar com a 4ª Vara Criminal, estando incurso nos artigos 356 e 358.

Pela referida secção foram presos ainda os seguintes criminosos, que, estavam sendo reclamados pela justiça:

Jackob Rosemberks, crime de fallencia fraudulenta; Paschoal Conteiro Iovoto, dois annos de prisão; Antonio Altino, Eduardo Fernandes, Adelino Moreira Bastos, Valentin Baldino, Pedro Baptista Marme, Nelson de Lemos Britto, prisão preventiva como incurso no art. 18 do decreto 4.780 e art. 283 do Codigo Penal; José Pereira Lobo, Antonio Rodrigues Pereira, Manoel Simões da Costa, Joaquim Coqueiro, Mario da Silva Braga, Olympio Francisco dos Santos, Antonio Gonçalves, Antonio Pinto Rangel e Manoel Pereira da Silva.

"CASA GAUCHO"
(A grande agencia de loterias)
Pagamentos immediatos de premios
Pedidos: L. Costa & C. Ltda., Rua Chile, 3. Tel. 2-5470
Caixa Postal 481. End. Tel. "Gaucho". Rio de Janeiro.

Os melhores numeros das grandes loterias do NATAL
Dia 19 — Capital — 500 CONTOS. Dia 22 — E. Rio — 200 CONTOS. Dia 24 — Estado de S. Paulo — MIL CONTOS
Dia 24 — Rio Grande — Mil Contos — por 360$
Dia 24 — A "Rainha" — 500 Contos por 100$

Da confiança

(Continuação da 1ª pagina).

cuja existencia tira a sua seiva de uma hypothese optimista — que é a digestão de um bom bocado que ainda se não comeu — e cujo fim se resume na quasi certeza de uma probabilidade sobre o Futuro — que é a Treva emparedando o momento que passa, treva impenetravel, onde vive a Chance, deusa maluca, cheia de caprichos e de excentricidades como qualquer filha de milhardario yankee, que conduz, de longe, a humanidade na barquinha da Esperança, com a sua bussola sem quadrante e sem agulha, pelos mares encapellados da Vida.

Mas, a confiança, sendo tão fraca em sua estructura, é, depois da vida, o objecto que temos que usar quotidianamente, no trivial da existencia, como escapulario contra a loucura. Só ha duas coisas que todos têm. A confiança é uma dellas. O misanthropo mais impenitente é obrigado a fazer vinte vezes por dia o seu acto de confiança. Sem ella ninguem vive fóra do Hospicio. Porque o homem por mais desconfiado não pode estar todo o instante a suppor que a sua cozinheira cospe na panella da sôpa; que o seu devedor vá fallir; que a Constituição não vem mais, etc. etc.

Se todos usassem a maxima do Machiavel, plagiada pelo Marechal de Ferro — confiar, desconfiando sempre, e sempre na desconfiança com este accrescimo conforme o recommendava um politico que perdera umas eleições por bôa fé — a bôa fé em politica dá uma idéa de um prelado alvo, nédio e tenro no meio de cannibaes — todos acabariam com a mania declarada da perseguição, o que seria um Deus nos accuda numa terra em que todos têm a mesma mania, sem que se apercebam.

• • •

A alma da confiança é a esperança. E é aliás por muito excesso de confiança que muita gente fica de esperanças, sem confiar em mais ninguem. A ancora é o symbolo da Esperança. Pintam-na sempre como uma mulher linda, vestida de verde, á beira de uns penhascos batidos pelo mar revolto e com aquelle instrumento nas mãos, com mais uns metros de grossas cadeias por contra-peso. Entretanto, eu nunca soube de naufrago que chegasse á terra, em sentido longitudinal, com semelhantes ferragens. Aconselharia, por isso, como symbolo da confiança, ao menos nessas occasiões, um salva-vidas, que é sempre de menor preço e não está sujeito ás fluctuações do mercado.

A melhor confiança é a que nos entrega, discricionariamente, no governo da mão de Deus. No emtanto, nem sempre os que se deixam conduzir desta maneira — que para mim é a mais commoda — logram evitar dissabores.

São Vast, ao entrar ás portas de Arras, encontrou um cégo e um côxo que, partidarios da doutrina do coronel Rabello, lhe pediram uma esmola.

— "Não tenho ouro nem prata, mas o que tenho vol-os dou".

E ambos foram curados. E como tivessem de procurar trabalho, porque viviam da sua desgraça, morreram de fome, amaldiçoando o padre...

De outra feita, o mesmo sacerdote soube que um lobo se havia installado numa egreja abandonada. Confiante em Deus, São Vast, com um páo na mão, ordenou á fera que saisse da egreja e não mais voltasse á ella. O lobo obedeceu e, nem elle nem tambem os fieis nunca mais ló voltaram.

Nem todos, porém, confiam plenamente nos bons intuitos divinos. O caso do castelhano a semi-afogar-se no rio Uruguay é typico. Agarrado com todas as forças a uns galhos da margem, elle ouviu o côro de umas mulheres que haviam presenciado a sua luta nas aguas: — "Gracias a Dios que se salvou... Gracias a Dios, buen Senor..."

E elle ainda, offegante: — "Gracias a Dios no; gracias a la ramada, que la intencion de Dios era bien conocida...".

* * *

Ha uma infinidade de coisas em que se pode depositar a confiança, dependendo a escolha, como nas sapatarias, do gosto de cada um.

Uns têm confiança na força: o dr. Adalberto Corrêa, o nosso primo Camera, etc. Outros, depositam-na nos costumes da época: o dr. Francisco Campos, etc. etc. Alguns têm confiança no amor e chegam a acreditar em juras de mulher. São os suicidas. Mas, já passou o tempo do mais amor e menos confiança. Hoje, nesses assumptos, a confiança toma-se com a naturalidade de quem toma um copo d'agua, deixando-se o amor para logo depois...

Ha duas molestias serias, que atacam a confiança: a suspeita e o clume. Um nada faz perder a confiança e traz ao confiante a realidade dos factos consummados. Sei de um amigo a quem um outro pretendia consolar pela fuga da esposa. — Ella voltará, dizia o apaziguador. Deixou a filhinha em casa; deixou tudo: roupas, dinheiro, perfumes. Socegue que ella voltará.

E o outro, definitivamente desanimado:

— Qual, não voltará nunca mais!... Levou comsigo o "baton de rouge"...

LOTERIA
DE MATTO GROSSO
NOSSA SENHORA DA APPARECIDA
Plano extraordinario
5 milhares apenas
— DIA 14 —
50 Contos de réis
Inteiro ..... 20$000
Fracção ...... 2$000

Pequenas noticias dos Estados

(CORRESPONDENCIA ESPECIAL PARA O DIARIO CARIOCA)

PARA'

O interventor federal, declarou que não prorogará o decreto de reducção dos alugueis de casas, porque a isso era forçado pelos dispositivos do Codigo dos Interventores.

—— A exportação da fibra denominada nacima, tem augmentado consideravelmente nestes ultimos tempos, attingindo, no mez findo, mais de trinta e cinco mil kilos.

PERNAMBUCO

Chegou a Recife, sendo festivamente recebido, o arcebispo Miguel Valverde.

—— O governo do Estado, destinou uma verba de cem contos para iniciar o resgate dos bilhetes emittidos para pagamento da divida fluctuante.

ALAGOAS

Apezar da abundancia de pastagem, os rebanhos de varios municipios se acham atacados de epizotia.

—— Devido ás chuvas excessivas destes ultimos dias, a safra de algodão acha-se prejudicada em setenta e cinco por cento.

BAHIA

Porsegue, em São Salvador, a collecta publica em beneficio da erecção, no Rio de Janeiro, de um monumento ao presidente João Pessôa.

As eleições na Argentina

O general Augustin Justo foi eleito presidente da Republica

BUENOS AIRES, 12 — (Havas) — Com a apuração definitiva do pleito na provincia de Buenos Aires, encerraram-se, no paiz inteiro, as eleições para a presidencia e vice-presidencia da Republica.

São os seguintes os resultados finaes do pleito: general Agustin Justo, oitocentos e sessenta e cinco mil quatrocentos e cincoenta e sete votos, com duzentos e trinta e quatro eleitores, cifra que lhe asseguram a posse na presidencia, e De La Torre, quatrocentos e oitenta e oito mil quinhentos e trinta e seis, com cento e vinte e quatro eleitores.

Os eleitores a que se allude acima são os nomeados pelas provincias para escolher o presidente.

De accordo com os resultados do pleito, será a seguinte a composição da futura Camara dos Deputados: democraticos nacionaes, cincoenta e sete; socialistas, quarenta e quatro; radicaes, dezeseis; socialistas independentes, onze; democraticos progressistas, treze, e diversos, dezesete.

Importação do café na Polonia

Communica-nos o DOP:

"A proposito do nosso recente communicado, em que transcrevemos a informação do delegado commercial do Brasil em Vienna ao Departamento Nacional do Commercio, sobre a criação de um monopolio para a importação do café na Polonia, a legação dessa Republica teve a gentileza de informar ao Departamento Official de Publicidade que não se trata de uma resolução do governo daquelle paiz, e, sim, de uma iniciativa particular do professor Gustavo Zalecki, director do Instituto Scientifico de Emigração em Varsovia, que apresentou, nesse sentido, um projecto ao Comité Economico do Conselho de Ministros da Polonia, o qual, porém, ainda não poz em discussão o mesmo projecto, nem se manifestou, de fórma alguma, sobre a conveniencia ou possibilidade de realizal-o.

THEATRO RECREIO
EMPRESA A. NEVES & CIA.
QUINTA-FEIRA — 17 do corrente — QUINTA-FEIRA
—— A's 8 e 10 horas ——
ESTRÉA DA COMPANHIA ROSE-MARIE"
Com a celebre opereta americana, traduzida por
CARLOS BITTENCOURT e MIGUEL SANTOS
"ROSE MARIE"
Magnificamente interpretada por Adriana Noronha, Ismenia dos Santos, Olga Louro, Manoelino Teixeira, Salvador Paoli,
—— Oscar Soares, Edmundo Maia e João Celestino ——
—— —— BAILADOS DE NEMANOFF E VALERY —— ——
24 GIRLS ——x—— 10 BOYS
— Scenarios e guarda roupa de: ZANEL-WELDY e BERTIN, de Paris

HABILITE-SE TAMBEM A RECEBER UM BRINDE

"A Eclectica" está distribuindo uma linda collecção de valiosos brindes a todas as pessôas que tomarem ou reformarem assignaturas por seu intermedio. Não convém deixar para a ultima hora. Peçam logo o prospecto com todas as informações necessarias e a indicação dos brindes para a rua 3 de Dezembro, 12, ou para a Caixa Postal 539, e, no Rio de Janeiro, á avenida Rio Branco, 137, 1º andar.

EVITAE O PAGAMENTO ETERNO DE ALUGUEIS —
FAZEI ACQUISIÇÃO DO VOSSO MODESTO LAR —
Por intermedio da
A GARANTIA DO LAR
Associação de Credito Immobiliario Séde: rua Pedro I, n. 15
Em prestações mensaes desde 20$000
NADA DE CAPITALIZAÇÕES — NADA DE CLUBS —
NADA DE JOGATINA
E SIM
Entrega real de predios modernos e hygienicos na base de 10 a 15 contos de réis. — Os predios em numero inicial de 12, estão em construcções na rua Manoel Machado, em Madureira, e na rua Guilhermina, no Encantado.

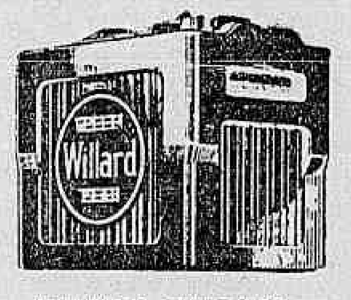

BATERIA WILLARD
com
separadores
de madeira

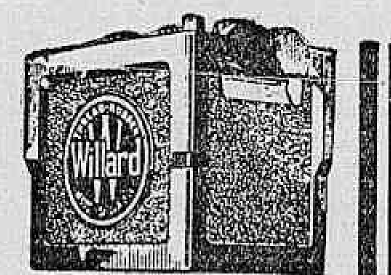

BATERIA WILLARD
com
separadores
de borracha

QUALQUER QUE SEJA A MARCA DE SUA BATERIA..,

O NOSSO SERVIÇO A CONSERVA TRABALHANDO COM MAIS EFFICIENCIA

Milhares de proprietarios de automovel usam do serviço Willard

LUIZ CORÇÃO
POSTO DE SERVIÇO
RUA DAS MARRECAS, 13

BATERIAS
Willard

MARITIMAS

VOLTOU A SER AGENTE DO LLOYD NO RIO GRANDE

O commandante Firmino dos Santos, ordenou que fosse reintegrado no cargo de agente do Lloyd Brasileiro, em Rio Grande do Sul, o coronel Simões Lopes, que fôra afastado daquelle cargo pelo sr. Mario d'Almeida.

PARTIU O "POCONE'"

Com destino aos portos do norte até Belém partiu o "Poconé", que vae sob o commando do capitão de longo curso Fortunato Airoza.

COMMANDANTE MANOEL SOARES LENHO

Esteve hontem, em visita á nossa redacção o capitão de longo curso Manoel Soares Lenho, recentemente chegado da Europa, que veiu agradecer á esta folha as justas referencias que a elle fizemos.

O Natal das criancinhas pobres na Villa Militar

Os sargentos do 1º batalhão de Engenharia, com a solidariedade dos officiaes da mesma unidade e com o apoio do exmo. sr. coronel Luiz Gonzaga Borges Fortes, organizaram uma grande festa no quartel daquelle batalhão, dedicada ás criancinhas pobres da Villa Militar e da Villa São José do Morro do Capão.

Essa iniciativa altruistica dos sub-officiaes do 1º batalhão de Engenharia, tem calado fundo em todos os corações magnanimos.

O commercio de nossa praça, sempre prompto a collaborar nessas obras de benemerencia, tudo tem proporcionado aos nossos dignos camaradas do 1º de Engenharia, afim de que muita coisa possam distribuir ás crianças.

A Companhia Lacteas Nestlé, fará na cozinha do 1º B. E., um saboroso mingau que será servido por gentis senhorinhas, abnegadas collaboradoras dos sargentos, que, ainda, farão distribuição de brinquedos.

A' noite, haverá a inauguração de um grande presepe de Natal, e, a seguir, animadas dansas.

O capitão Candido Ribeiro e tenente Arruda Valliny, dissertarão sobre "Alimentação" e "Hygiene Infantil".

Do programma consta, tambem, o lançamento do cabo de guerra e uma partida de basket-ball.

Notas Sportivas

Os penultimos jogos do campeonato da cidade

Approxima-se, cada vez mais, o final do campeonato ameano, e a mesma duvida sobre o provavel "leader" dos clubs da 1ª divisão, ainda paira no publico sportivo de nossa capital.

E' que os actuaes ponteiros não conseguiram, ainda, com actuações seguras, patentear o valor das suas esquadras principaes.

Com os jogos de hoje, esperamos que esta situação se aclare, pois o ardor e enthusiasmo muito influirão nos resultados das guintes partidas:

Vasco x Brasil, constituirão os litigantes do principal embate de hoje.

O club cruzmaltino, jogando em seu campo, tem a amparal-o uma assistencia bastante numerosa.

A sua linha de forwards, actualmente, está formada de elementos moços, enthusiastas e optimos shootadores.

A sua linha média, tambem modificada, não é das melhores, porém, age com acerto.

O seu trio final, que é o seu ponto forte, é seguro e não se intimidará ante as avançadas adversarias.

O seu adversario, o Brasil, diz que o derrotará, baseando tal affirmativa na vontade de que se acham possuidos os seus componentes de "fazer cair o gigante da rua Abilio".

Não duvidamos que tal aconteça, pois o football é farto de surpresa, mas, se tal acontecer, não será com facilidade que os brasileiros conseguirão este proposito, mórmente, se Rodrigues procurar a pelota, ao invés das canellas do adversario.

Dado os valores que intervirão neste jogo, é de esperar-se um embate renhido, cheio de phases empolgantes.

Andarahy e Bangú, tambem medirão forças, no campo do primeiro.

A turma alvi-verde, ultimamente, devido a certas modificações technicas, tem soffrido sérios revezes.

Com a sua esquadra integrada dos elementos que se achavam afastados, a esquadra alvi-verde, que actualmente occupa o ultimo posto, tudo fará para derrotar o Bangú.

Este tem saldo victorioso nas partidas que tem realizado e seu valor já foi posto á prova.

Caso a preguiça não se apodere dos players suburbanos, o quadro alvi-rubro deve triumphar.

O Fluminense e o S. Christovão tambem jogarão.

Será um match que deverá empolgar os seus assistentes.

O tricolor, jogando domingo passado com o America, derrotou-o por 3x2, apesar de jogar desfalcado. O S. Christovão viu-se derrotado, "por telephone", pelo America.

Jogando com os vencedores dos rubros, os companheiros de Dóca, certamente, farão o possivel para demonstrar de quanto seriam capazes, caso tivessem enfrentado o gremio da rua Campos Salles.

Tambem o rubro-anil da Estrada do Norte, receberá a sua visita. Será a valente equipe rubro-negra que lá irá.

São dois quadros que se equivalem.

O Bomsuccesso jogará desfalcado do seu "crack" Leonidas, o que não lhe trará nenhum transtorno, e sim, beneficios, pois o seu substituto, assim se adaptará melhor á posição e ao jogo dos seus companheiros.

Apesar de estarem invenciveis em seu campo, no returno, acreditamos que o club da rua Paysandú irá desfazer tal enigma.

Finalmente, a partida mais desinteressante será jogada entre o Carioca e o Botafogo.

O "benjamin", na peor das hypotheses, procurará um empate, caso verifique a impossibilidade, o que acreditamos, de derrotar o campeão. Este, apesar dos pesares, deverá ser o vencedor.

O Tijuca Tennis Club inaugurou, hontem, suas installações medicas

Presentes numerosos convidados e socios, o Tijuca Tennis Club inaugurou, hontem, á tarde, suas installações medicas.

Desse serviço, para o qual está o sympathico club muito bem apparelhado, ficará encarregado o conceituado medico dr. Costa Junior, ex-presidente e benemerito tijucano.

O dr. Heitor Beltrão, a cuja operosidade deve o Tijuca somma inestimavel de serviços brilhantissimos, agradeceu a presença dos convidados e representantes da imprensa, notadamente do sr. Oliveira Santos, presidente da Amea, que dirigiu o acto.

Botafogo F. C.

ASSEMBLE'A GERAL — SEGUNDA CONVOCAÇAO

De ordem do sr. presidente do Botafogo F. C., convoco, na fórma do art. 29 dos estatutos, os senhores socios para uma reunião de assembléa geral ordinaria (segunda convocação), ás 21 horas, do dia 15 do corrente, para tratar do seguinte ordem do dia: eleição do Conselho Deliberativo.

Rio de Janeiro, 13 de dezembro de 1931 — Flavio Ramos, secretario.

Os teams provaveis para hoje

BANGU' — Zézé; Domingos e Mario; Paiva, Sant'Anna e Sá Pinto; Plinio, Ladislão, Médio, Buza e Jaguarão.

ANDARAHY — Ney; Juvenal e Moacyr; Ferro, Bethuel e Barata; Joãosinho, Antoniquinho, Aragão, Bahiano e Palmier.

BOMSUCCESSO — Medonho; Cosinheiro e Heitor; Lóló, Otto e Claudio; Catita, Rapadura, Gradim, Vareta e Miro.

VASCO — Rollim; Brilhante e Italia; Tinoco, Nesi e Molla; Bahianinho, Eloy, Russo, Mario Mattos e Sant'Anna.

BOTAFOGO — Victor; Rodrigues e Octacilio; Ariel, Martim e Pamplona; Mourinha, Almir, C. Leite, Nilo e Celso.

FLUMINENSE — Velloso; Eugenio e Altino; Cabral, Demosthenes e Ivan; De Mori, Eurico, Alfredo, Pinto e Salvio.

S. CHRISTOVÃO — Romeu; Zé Luiz e Ernesto; Agricola, João e Francisco; Lopes, Vicente, Black, Dóca e Bahianinho.

FLAMENGO — Ismael; Segreto e Alberto; Penha, Almeida e Luciano; Bahianinho, Rolinha, Darcy, Eloy e Cassio.

BRASIL — Aymoré; Rodrigues e Bianco; Solon, Zezé e Nilo; Walter, Armando, Coelho, Modesto e Neves.

CARIOCA — Silvino; Ethero e Tuica; Waldemar, China e Alcides; Romeu, Anthero, Raphael, Gentil e Jarbas.

Barroso F. C.

DOMINGUEIRA HOJE — Communicamos aos associados deste club, que, a directoria fará realizar uma domingueira, hoje, 13 do corrente, regulamentada pelo aviso que se encontra affixado na secretaria.

CARTEIRA DE IDENTIDADE — A directoria previne aos senhores associados, que do dia 1º de janeiro vindouro em diante, será exigida a exhibição da carteira de identidade do club, para goso dos direitos sociaes e que para satisfazer aos que ainda não a tenham, se achará diariamente na séde pessoa encarregada de fornecimento.

SOCIOS ATRASADOS E CHAMADA DE AMADORES — O thesoureiro previne aos associados em atraso que satisfaçam os seus débitos, afim de não serem eliminados de accordo com o art. 13, letra A dos Estatutos e a commissão de sports previne aos amadores de que hoje, dia 13 do corrente, haverá treino para os dois teams, devendo começar ás 13 horas, na séde.

Sport Club Neyde

Realizando-se, hoje, 13 do corrente, o match amistoso contra o forte conjunto do Universal F. C., o director sportivo do Neyde, pede o comparecimento de todos os amadores abaixo escalados, na séde ás 13 horas:

1º TEAM — Toco — Jura e Torrão — Tião, Nônô e Primo — Osmar, Chagas, Landinho, Lourival e Alfredo.

2º TEAM — Carlos — João e Tripa — Bago, Dindica e Canôa — Adrovando, Botafogo, Waldemar, Evaristo e Pirolito.

Reservas: Dindica — Waldemar — Canôa — Armando — Rodrigues — Olicio e Mello.

O S. C. Neyde participa aos seus co-irmãos que aceita convite para excursões, festivaes e matches amistosos.

Primitivo de Souza Lobo, 1º secretario.

A eliminação de Togo Renan Soares beneficiará o Vasco...

Factos de certa gravidade estão occorrendo nesses ultimos dias no Botafogo F. C.

Registramos os mesmos com reservas para o nosso publico.

Trata-se do seguinte: Togo Renan Soares, o popular "Canella", accusado de querer implantar cizania nos teams de football, foi eliminado do quadro social do "glorioso".

Tendo discordado da attitude da directoria, teria Nilo, protestado e resolvido acompanhar seu amigo e falado mesmo que se passaria para o Vasco, o qual defenderia no anno proximo.

C. Leite tambem teria a mesma opinião de Nilo, deixando o alvi-negro.

Isso foi o que soubemos de fonte segura. Esperemos agora para ver no que param as coisas.

Esse Vasco tem mesmo muita sorte, se assim fôr...

Ligeira palestra com João Martins (Joãozinho)

O acaso nos proporcionou um feliz encontro com o jogador alvi-verde Joãozinho.

Após ligeira troca de palavras, indagamos porque sua ausencia do team de Ney, ao que nos respondeu:

— E' "queimação" proveniente de uma permanencia, na fazenda do dr. J. Muller... e dahi...

Mas uma coisa me consola, durante o tempo em que joguei juntamente com Aragão e Bahiano, nunca levamos um "banho" de 7, etc.

DIARIO CARIOCA póde dizer, que, com o quadro abaixo, não perderemos para o Bangu':

Ney — Aragão e Moacyr — Ferro, Bethuel e Barata — Pedro, ?, Raymundo, Bahiano e Palmier.

Irei jogar accedendo ao convite do sr. Gastão A. de Carvalho, actual director de sports.

Agradecemos a Joãozinho e nos despedimos.

NATAL!

Este é o principal presente

A EQUITATIVA DOS ESTADOS UNIDOS DO BRASIL

CAIXA POSTAL, 398 — RIO DE JANEIRO

Sirvam-se ministrar-me, sem compromissos de minha parte, informações a respeito dos seus planos de seguros.

NOME ....

PROFISSAO .... IDADE ....

ENDEREÇO ....

Rua e numero

CIDADE .... ESTADO ....

D. C.

O SYMBOLO DA SEGURANÇA

A Equitativa

Sociedade de Seguros Sobre a Vida

SEDE SOCIAL: AV. RIO BRANCO, 125

Panther x Geguiá

O director sportivo, pede o comparecimento dos amadores abaixo mencionados, ás 11 1|2 horas, na séde:

Ninho — Oliveira e Hildebrando — Leite, Jair e Heitor — Nilton Beriba, Nônô, João e China.

Domingos Olmos eliminado da Apea!

Por ter recebido um presente da torcida do Santos F. C., foi eliminado da Apea o juiz Domingos Olmos.

Esse arbitro dirigiu o 1º jogo Cariocas x Paulistas, no qual venceram os nossos por 3 x 1.

CALLOS
POMADA PARISIENSE
SEM RIVAL

ACADEMIA DE COMMERCIO

Fundada em 1902 — Officialisada — Fiscalisada. Cursos diurnos e nocturnos para ambos os sexos. Curso de Ferias. (Dezembro a Fevereiro). Aulas livres de allemão e estenotypia.

CURSO MENSAL para exame de guarda-livro pratico

PRAÇA 15 DE NOVEMBRO — TEL. 4-5373

ASTRO

Uma bôa dona de casa...

Não póde deixar de ter em seu lar, um vidro de "ASTRO".

Os talheres, cach-pots, bandejas, etc., podem voltar a sua côr primitiva com uma simples applicação do "ASTRO".

(prateador instantaneo para metaes).

DEVOLVEMOS O DINHEIRO A QUEM NÃO OBTER RESULTADOS.

VIDRO .... 3$500

Prateador instantaneo para metaes

Distribuidores: REISCH & C — RODRIGO SILVA, 11, 2º ANDAR — TEL. 2-3016

NAVIGAZIONE GENERALE ITALIANA

O RAPIDO PAQUETE DE LUXO

DUILIO

TONELAGEM BRUTA: 24.281

Sairá para:

BARCELONA, VILLEFRANCHE (Nice) e GENOVA

EM 30 DE JANEIRO

Proximas sahidas para a Europa	Para Santos, Montevidéo e Buenos Aires
Duilio, 12 de Março	Duilio, 18 de Janeiro
Giulio Cesare, 16 de Abril	Duilio, 20 de Fevereiro
Duilio, 30 de Abril	Giulio Cesare, 4 de Abril
Giulio Cesare, 28 de Maio	Duilio, 18 de Abril

Agentes geraes: — ITALIA-AMERICA

AVENIDA RIO BRANCO, N. 4 — TEL. 4-1742

Secção Cinematographica

Seducção de Mulher -- Film da Universal

Uma scena commovente de "Seducção de mulher", producção Universal, que o Pathé Palacio começa a exhibir amanhã

"Levem-no com cuidado. Elle não deverá morrer."

Ahi tendes gentis leitores, a phrase de um coração apaixonado ao ver seu rival ferido, ao lado da mulher que ambos adoravam.

E' esta uma das scenas mais commoventes e brilhantes de "Seducção de Mulher" film da Universal que o Pathé Palace, exhibirá a partir de amanhã.

Dois valentes, dando todo o seu esforço para a conquista de um coração de mulher, criado num ambiente de perfidias e odios.

Entretanto, Lasca, pois este era o seu nome, trocára as riquezas de José Santa Cruz abastado fazendeiro, pela figura simples de um guarda rural.

Num ambiente em que a natureza é exuberante, passa esse drama tendo como principal personagens Leo Carrillo, Dorothy Burgess, Johnnio N. Brown e Slim Summerville.

Um outro film de Summerville será passado no mesmo programma, predominando, neste a graça do "Magriço" de Sem Novidade no Front."

Eddie Gribbo e Eleanor Hunt, têm tambem seus papeis de destaque em "Sempre na Vanguarda".

O "DIARIO CARIOCA" OUVE LU' MARIVAL. A SUBLIME INTERPRETE DE "GANGA BRUTA"

Lu' Marival, a linda interprete de "Ganga Bruta", um film magistral da CINEDIA

Eram treze horas da tarde, quando chegamos ao Cinedia Studio, em S. Christovão. Estava uma tarde de chuva, desta chuva impertinente que lavou a cidade estes ultimos dias.

Tinhamos um apontamento marcado com Lu Marival, a descoberta cinematica de Paulo Magalhães e Adhemar Gonzaga, o maior animador do Cinema Brasileira. Lu' Marival ainda não tinha chegado, e embora chovesse a cantaros, não tinhamos em mente que a loura mais linda de nosso cinema faltasse com a palavra.

Assim, emquanto esperavamos, ouviamos o enthusiasmo de Adhemar Gonzaga, descrevendo-nos seus planos futuros ,seus films que serão falados d'ora avante, e os grandes melhoramentos que está soffrendo seu studio, com a acquisição de novos terrenos, conforme já tem sido divulgado.

Emquanto estavamos em animada palestra, surge o automovel de Lu' Marival, e logo ao saltar, veiu desturbante loura, fosse responsavel dimora, como se aquella linda e pertubante loura, fosse responsavel directa do descuido de S. Pedro, em deixar abertas as torneiras do céo.

A simplicidade de Lú Marival, o trato distincto e fidalgo com que acolhe as pessoas a quem é apresentada, deu-nos margem a que estivessemos como se está em casa — á vontade. E, logo sem perda de tempo, fomos, como a vassoura bemdita de uma dona de casa varrendo todos os reconditos de sua vida, e ainda mais, de sua vida artistica, que tão brilhante apparece em nosso cinema, e em nossa constellação.

Sua revelação para o cinema, provem dos primeiros "testes" que fez para a Cinedia, tendo conseguido um dos primeiros papeis em "Ganga Bruta", o film que dependia de uma personalidade egual a sua.

O film promette ser um mundo de surpresas agradaveis aos admiradores do nosso Cinema.

Depois, as photographias que foram sendo espalhadas, começaram a despertar grande enthusiasmo, e a confiança dos dirigentes da Cinedia augmentou despropositadamente.

A arte de representar, sempre foi o sonho adorado de Lú Marival, mas, representar para o cinema brasileiro orgulhando-se por isso, do esforço que se faz em pról desta arte.

"Ganga Bruta" seu film inicial, a tem deixado bastante enthusiasmada. Humberto Mauro seu director, trata "Ganga Bruta" como se fosse seu filho primogenito, tal o cuidado que lhe dispensa.

E seus companheiros de trabalho se desfazem em gentilezas, tratando-a como a menina que ainda acredita em sonhos, mesmo não acreditando em amor. E, interessante, ella prefere os papeis de vampiro.

Apesar de seu papel em "Ganga Bruta" não ser propriamente de uma sereia, Lú está bastante satisfeita com elle, achando-o adequado a sua personalidade exhuberante, loura, cheia de sensações dosadas de sensualismo.

O papel de sua estréa, é algo differente. Uma especie de ingenua-hypocrita. E em lindos ambientes de luxo, e riqueza, severa, ella viverá scenas fortes, dramaticas e emocionantes, com o heróe da historia Durval Bellini.

Lú Marival é natural de S. Paulo, tendo nascido no Jardim America, e sendo educada no "Mackenzie College".

Cresceu entre freiras, num internato religioso e cheio do mais intransponivel segredo, onde sonhava com as figuras romanticas da téla, até que um dia, veiu a tornar-se uma dellas.

Adhemar Gonzaga, director da Cinedia, enthusiasmado com o seu desempenho em "Ganga Bruta", já está preparando uma historia sensacional para Lú Marival, onde ella será a estrella unica.

Estavamos satisfeitos. Lú Marival deixou-nos embebidos e o lourismo de seus cabellos de ouro, deixavanos sem vontade propria. Saimos do Cinedia Studio, quasi com a mesma confiança dos demais, no futuro brilhante de Lú, e na victoria de seu successo.

"Ganga Bruta" vae ser uma revelação aos admiradores do Cinema Brasileiro, e está sendo promettido para a temporada vindoura.

Programma especial para crianças

NO PALCO — ás 4 e ás 9 horas

GAO' — O magico piano. CORITA CUNHA — Encantadora bailarina

MME. HELENA PINTO CARVALHO — Eximia cantora, e o formidavel JAZZ DA COLUMBIA

Empresa Penhores
Salvadora Ltda.
PEDRO 1.°, 31
LEILÃO DE PENHORES VENCIDOS NO DIA 17 DE DEZEMBRO DE 1931

FAZENDAS CASAS PERNAMBUCANAS — FILIAES EM TODO O BRASIL

FAZENDAS

Compre-nos a sua toilette para o NATAL e ANNO-BOM. O nosso sortimento é o mais moderno e o mais rico. As ultimas novidades em VOILES SUISSOS e BRODERIE ANGLAISE. Tecidos para todos os fins. Os nossos tecidos são de CORES FIRMES

DA FABRICA AO CONSUMIDOR — PREÇOS FIXOS.
Rio: Rua Marechal Floriano, 118.
Nictheroy: Rua Marechal Deodoro, 71.
A INAUGURAR-SE, Praça Tiradentes, 10-12.

Theatro Lyrico
Emp. A. SONSCHEIN

HOJE — Pela Cia. Brasileira de Revistas
Tró-Ló-Ló
A's 3 horas — 1ª Vesperal
"BRASIL TERRA ADORADA!"
A's 4,30 — 2ª Vesperal
NOSSO CE'O TEM MAIS ESTRELLAS!
A' NOITE, A'S 8 HORAS
"BRASIL TERRA ADORADA"
em 15 quadros, com scenarios de Jayme Silva e mis-en-scene deslumbrante!
2.ª sessão ás 9,15
"Nosso céo tem mais estrellas" a revista que está alcançando um successo colossal!
3.ª sessão ás 10,30
BRASIL TERRA ADORADA

THEATRO PHENIX
(O templo da arte realista)
HOJE — Em matinée
A's 2,30 — 3,45 e 5 horas — A' noite, ás 7,30 — 8,45 e 10 horas.
VICIOSOS E DEGENERADOS
COCAINA, OPIO, MORPHINA que absorve energias, dissolve os caracteres e os sentimentos.
Visões deliciosas e allucinantes!
RIGOROSAMENTE PROHIBIDO PARA MENORES E SENHORINHAS!

MECHANICO

Precisa-se com pratica de torno e trabalhos de estamparia, dando referencias do ultimo emprego. Falar com o sr. Gonçalves, á rua do Ouvidor, n. 75, 2º.

PORQUE LORETTA YOUNG AMOU RONALD COLMAN, EM "O DIABO QUE PAGUE"

Ronald Colman e Loretta Young, em "O diago que pague", da United Artists

Dorothy Hope (Loretta Young)noiva do Grão Duque Paul (Paul Cavanagh), apaixonou-se por Willie Leeland (Ronald Colman).

Mas Willie não tem dinheiro. Não tem boa fama. Não tem nada além do nome illustre do seu quasi fallido pae.

E ella, afinal de contas, é dona de varias mil libras e de um pae que a adora.

O noivo é feio? Não. E' vistoso, elegante, nobre.

E Willie Leeland será tão admiravel assim para a conquistar de tal maneira?

Nada disso. Um unico factor agio: — o bom humor.

O Grão Duque era sério, circumspecto, ponderado.

Anecdota, para elle, éra "boato"... E Willie... Ah, Willie... Malandro, humorista espontaneo, engraçado sem querer e espirituoso quasi sempre.

No sorriso delle e na sua distincção encontrou Dorothy uma promessa.

No seu genio, uma paixão. E quando deu accordo de si, embora contrariada pelo pae e por todos que a conheciam, tinha desfeito o noivado e promettido seu coração a Wille Leeland...

Mas entre ella e o seu amor havia um obstaculo transponivel, é certo, mas grande: — Mary COraylle... "O Diabo que pague", contará o que succedeu a Dorothy Hope, no dia 21, no Palacio Theatro, da Cia. Brasil Cinematographica, nesso film da United Artists.

Quer possuir uma apolice-renda de seguro de vida d'"A Equitativa"? O DIARIO CARIOCA vae distribuir uma entre os valiosos premios do seu sorteio, que ascendem a um total de cincoenta contos.

DIA 28 - Segunda-Feira
estréa de
GABY MORLAY e
ANDRE' ROANNE em
Accusada, Levante-se!
(Accusée, levez-vous)
editada por
PATHE' - NATAN
para o cinema
PATHE' PALACIO

Actos do Ministerio da Guerra

A 1ª C. E. TEM NOVO COMMANDANTE — ORDEM SOBRE OFFICIAL

O titular da pasta da Guerra, classificou na 1ª C. E., nesta capital, o capitão Arlindo Maurity da Cunha Menezes, que servia no 4º B. C.

—— Foi mandado seguir, com urgencia, afim de se recolher a sua unidade, o tenente-coronel Theophilo Ribeiro da Fonseca, do 29º B. C., por imperiosa necessidade do serviço.

—— Foi posto á disposição do commandante do 1º districto de artilharia de costa, o coronel Alcebiades de Miranda,, afim de presidir a um inquerito policial militar.

Aggrediu o transeunte a bofetadas

Caminhava Waldyr Mattos apressadamente para o centro da cidade quando ao dobrar a esquina da rua Luiz de Camões, surgiu-lhe pela frente Manoel da Silva Corrêa, que lhe deu um encontrão. Indignado Waldyr aggrediu o outro a bofetadas, ferindo-o nos labios.

O soldado n. 40, da 3ª Companhia do Regimento de Cavallaria da Policia Militar, que, no momento passava pelo local, prendeu o aggressor, conduzindo-o á delegacia do 3º districto, onde depois de autuado foi recolhido ao xadrez.

PARISIENSE
Hoje — Ultimo dia
Otto Gebuher e Renate Mueller, em
"SANSSOUCI"
Super-film Ufaton Falado e cantado
Poltrona . . . 2$000
AMANHÃ
Isa Pola e Sandro Salvini, em
"Terra Mater"
Film falado e cantado em italiano, com letreiros em portuguez

TRIANON
HOJE — Vesperal ás 3 horas — HOJE
A' noite ás 8 e 10 horas
Ainda é possivel ver
As solteironas dos chapéos verdes
porque o publico carioca, por duas vezes, impediu a sua saida do cartaz.
Mas amanhã, definitivamente,
As solteironas dos chapéos verdes
se despedem depois de 51 representações com casas repletas!
Nas duas sessões de amanhã, a Empresa renderá uma homenagem a Albert Acremant, autor da maravilhosa comedia, na pessôa de Alberto de Queiroz, o brilhante traductor de "CES DAMES AUX CHAPEAUX VERTS.
Lindo acto variado
TEÇA-FEIRA:
TIBERIO
A surpreendente comedia de Henrique Pongetti.

No Mundo Espirita

AS CONFERENCIAS DE HOJE
M. Quintão

No Gremio Luz e Amor, com séde á rua Silva Cardoso n. 57, Bangú, hoje, ás 19 1|2 horas, falará neste conceituado Centro suburbano, o nosso presado confrade Manoel Quintão.

O velho cultor das letras espiritas e extrenuo propagandista dos ensinamento sublimes da Terceira Revelação, dissertará sobre — "Mediumnidade e mediuns", e illustrará a sua palestra com producções de alto lavor literario, não sómente, mas de alcance social e educativo.

Os confrades do Luz e Amor, terão, assim, uma esplendida hora de sã espiritualidade, pelo que lhes damos parabens.

— Centr oEspirita União e Caridade, á rua do Imperador, Realengo, ás 20 1|2 horas.

— Centro Espirita União e des Figueira, á rua Angelica numero 34, Meyer, occupando sua tribuna o nosso brilhante confrade Henrique de Andrade, que dissertará sobre escolhido ponto evangelico.

Amanhã:

Centro Espirita Fé e Caridade, á rua Teixeira Azevedo n. 65, Engenho de Dentro. E' amanhã, dia 13, que terá logar a annunciada palestra do nosso confrade Manoel Ignacio Cardoso, que tratará, conforme já dissemos, de interessantes phenomenos que lhe robusteceram a crença de que os mortos se podem communicar com os vivos.

INAUGURAÇÕES

Centro Espirita Seára dos Pobres, Praça Marechal Deodoro n. 189

No proximo dia 20 do corrente, esta velha agremiação inaugurará, solennemente, o "Abrigo Seára dos Pobres", instituição de caridade para acolher, criar e educar os pequeninos, sem distincção de côr, religião ou nacionalidade.

O acto inaugral terá logar ás 15 horas, para o qual o DIARIO CARIOCA recebeu amistoso convite, que nos trouxeram pessoalmente dois dos seus directores.

NATAL DOS POBRES

Recebemos do Centro Espirita e Caridade Ismael, com séde á rua Senador Euzebio n. 344, cinco cartões para o natal dos pobres, que foram já distribuidos aos necessitados mantidrs pelo DIARIO CARIOCA.

Agradecidos.

LÉON DENIS 3ª EDIÇÃO

CHRISTIANISMO E ESPIRITISMO

Esta obra, do notavel escriptor francez Léon Denis, é um estudo do Christianismo, apanhado nas suas fontes mais puras.

O erudito pesquisador apresenta os verdadeiros ensinos de Jesus, mostrando os erros que correm mundo, acerca das varias interpretações dos Evangelhos.

Este trabalho memoravel discorre sobre a origem dos mesmos Evangelhos, sobre a sua authenticidade, sobre o seu sentido occulto; estende-se sobre o que se chamava a doutrina secreta; trata das relações com os espiritos dos mortos, dos dogmas, dos sacramentos, do culto da supposta decadencia do Christianismo.

A parte de maior relevo é a que se refere ás alterações da doutrina prégada pelo Divino Mestre, onde prova, com irrefutavel logica, os enganos, erros, lacunas e interpelações com que os homens deturparam os ensinos de Christo no correr dos seculos.

Ha ainda um capitulo especial onde se estuda a Nova Revelação e o Espiritismo como Sciencia.

Em synthese, o livro é o parallelo entre os ensinos de Jesus e as doutrinas espiritualistas modernas.

Preços: Brochado, 5$000 — Encadernado, 7$000

A' VENDA EM TODAS AS LIVRARIAS

Editora: LIVRARIA DA FEDERAÇÃO

Avenida Passos, 30 —:— Rio de Janeiro

'ENVIAMOS, GRACIOSAMENTE, O NOSSO CATALOGO

MANTEIGA

Kilo 6$400, 250 gr. 1$600, com premios de 20$000. Experimente para não duvidar e se não lhe agradar devolva-a.

CASA GOULART — Praça Tiradentes n. 33

Funccionarios do Ministerio da Justiça que vão ser aproveitados

E' pensamento do governo aproveitar nas vagas existentes na Côrte de Appellação, todos os funccionarios, de categoria identica, e actualmente em disponibilidade no Ministerio da Justiça, de accordo com o decreto n. 20.438, de 6 de outubro do corrente anno.

A DIGESTÃO DEPOIS DOS QUARENTA ANNOS

Depois de ter passado dos quarenta annos, deve haver mais preoccupação com a digestão. Essas ligeiras dôres de estomago sentidas de vez em quando, e ás quaes não se faz attenção, são a indicação que já não se tem a "digestão de ferro" da juventude. As dôres digestivas, que se sentem mais frequentemente com a edade são muitas vezes occasionadas por excesso de acidez, e meia colher de café de Magnesia Bisurada diluida em um pouco d'agua e tomada depois das refeições, neutraliza o excesso. O estomago póde então continuar suas funcções digestivas sem difficuldade. A Magnesia Bisurada faz desapparecer rapidamente os azedumes, pezadumes, eructações acidas, inchações e indigestão, e pode ser empregada seguidamente sem que se acostume ao seu uso. A' venda em todas as pharmacias.

Alfaiataria Campo D'Ourique

Grande sortimento de casemiras nacionaes e estrangeiras

Aviamentos das melhores qualidades

Confecções garantidas por habil contramestre

Rapida execução, facilitando-se o pagamento

120, RUA DA CONCEIÇÃO, 120

RIO DE JANEIRO

Reclamações Por falta de Luz ou Força Electrica

AVISAR:

Zona Suburbana — Rua Cel. Rangel, 112 — TEL.: 9-0090

Zona Urbana — Rua Frei Caneca, 363 — TELS: 2-1800 3-1800

DINHEIRO

A CASA CAMPELLO, de Ernesto Campello —

A' avenida Passos, 29-A, esquina da travessa Bellas Artes, n. 5, ao lado do Thesouro Nacional — participa á sua distincta freguezia que acabando de passar por grandes obras, está habilitada para emprestar dinheiro sobre penhores de joias, pedras preciosas, metaes, machinas de costura, escrever, photographicas, tecidos e roupas feitas, instrumentos musicaes e tudo que represente valor.

Clinica de Senhoras do dr. Cesar Esteves

Tratamento sem operação e sem dôr das perturbações das Senhoras; faltas, hemorrhagias, colicas atrazos, etc. Diathermia. Largo de S. Francisco, 25, de 9 ás 11 e 1 ás 5.

TINTAS...

Não comprem sem visitar a maior e a mais barateira casa do genero no Brasil, á rua Buenos Aires, 290, filial, 116 — CORREA LEITE & C.

Seu terno fica novo

Mande viral-o pelo avesso. Reformam-se e concertam-se roupas. Aceitam-se cortes a feitio; de casemira, 80$; de brim, 40$. Rua Ledo, 66 (antiga S. Jorge).

Loterias

Loteria do Estado de S. Paulo

Sabe-se por telephone que é o seguinte o resumo dos premios de hontem, 12, da Loteria do Estado de S. Paulo:

7530	200:000$000
7523	20:000$000
1931	5:000$000
3326	3:000$000
3907	2:000$000
14903	2:000$000
3247	500$000
7667	500$000
8817	500$000
9059	500$000

Dr. Brandino Corrêa

Molestias do apparelho Genito-Urinario no homem ou na mulher — OPERAÇÕES — Utero, ovarios, prostata rins, bexiga, etc. Cura rapida por processos modernos sem dôr da

GONORRHE'A

e suas complicações: — Prostatites, orchites, cystites, estreitamentos, etc. Diathermia Darsonvalização R. Republica do Perú n. 23, sob das 7 ás 9 e das 14 ás 18 horas. Domingos e feriados das 7 ás 9 horas

HEMORROIDAS

Dr. Lauro Borges

Tratamento sem operação, sem dôr

Assembléa, 85 — Tel. 2-0698

METHODO ASUERO

(Completamente indolor, a frio e sem electricidade)

Tratamento das molestias nervosas. Rheumatismos e nevralgias. Asthma. Hypertensão arterial. Espasmos. Prisão de ventre. Desordens da menstruação. Varices. Acidez de estomago. Eczema e manifestações de acido Urico. Gagueira. Certas modalidades de paralisias e de surdez, etc., etc.

CLINICA DE ASUEROTHERAPIA PHISIOLOGICA

Unidos discipulos do dr. Fernando Asuero por elle leccionados e autorizados para exercerem em seu nome no Brasil.

DRS. LUIZ VIDAL REIS E RODOLPHO DO PAZO

EDIFICIO ODEON — 5.º andar

FONE 2-7499 — DAS 9 A'S 11 e das 3 A'S 6

Preços especiaes no horario da manhã

Aguas Perigosas

São, geralmente, as das serras as de poços; sujeitas, umas, ao typho das montanhas, emquanto que outras, devido as infiltrações, são portadoras de bacillos de colis.

Fuja destas aguas e use sempre AGUA NAZARETH, e isto por multos motivos. Primeiro: — por não fazer parte deste blóco malsinado; 2º, Por ser a mais pura e mais saborosa das Aguas Mineraes Naturaes; Terceiro: Por ter sido, para exame, a unica colhida na fonte, até 1926, por chimicos e bacteriologistas da Saude Publica. Quarto: Submettida á exame no Laboratorio Bromotologico da cidade do Rio Grande, no Estado do Rio Grande do Sul, — revelou SUBLIMES QUALIDADES DESOBSTRUENTES, TONICAS, ESTOMACHICAS E DIURETICAS, pelo que lhe foi conferido diploma de honra e medalha de cruz de merito, pelos engenheiros e chimicos A. G. Vargas e A. G. Lopes, etc., etc.

Peça, agora mesmo, AGUA NAZARETH, ao seu fornecedor, ou ao telephone 9-3740; mas, não deixe, tambem, de fazer, hoje mesmo, uma visita as fontes da miraculosa AGUA NAZARETH —A AGUA SANTA!

OMNIBUS E BONDES LINS DE VASCONCELLOS.

A occasião é optima!

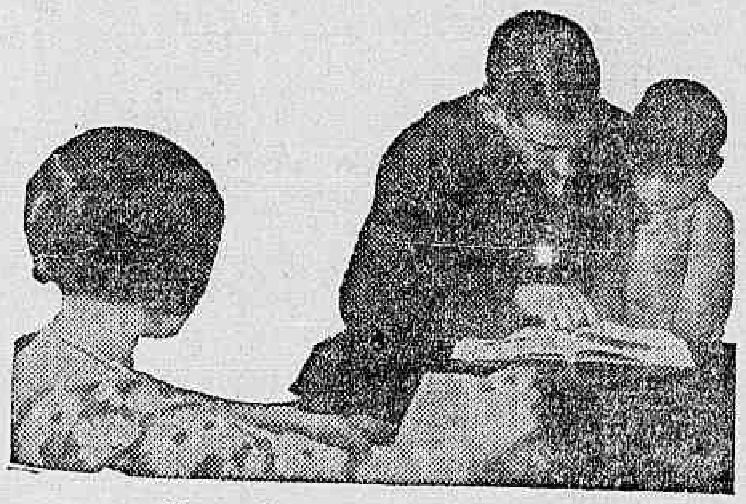

Lembre-se de que depende de V. S. o futuro de seu filho.

INNUMERAS vezes V. S. tem pensado na juventude de seus filhos, quando chegará o tempo de não se poupar a sacrificios para educal-os e instruil-os como deseja. Agora, com a approximação das "festas", além dos mimos que vae levar aos seus petizes e á bôa companheira, nenhum presente mais valioso poderá escolher para si proprio sinão o que representa a garantia futura do confôrto e da despreoccupação de sua familia e do arrimo de sua velhice. Um seguro dotal, obtido com uma parcella de seus ganhos, suave e solidamente accumulará o peculio que defenderá os seus contra as incertezas do Destino. V.S. sentirá sempre o estimulo de augmental-o e nem por isso soffrerão os seus compromissos.

Troque idéas com um Agente da Sul America; elle accommodará uma apolice dotal ás suas posses.

Sul America

COMPANHIA NACIONAL DE SEGUROS DE VIDA

Envie-nos este coupon

MM D. C.
SUL AMERICA
Caixa 1946 — Rio de Janeiro
Queiram enviar-me, gratis, o livro de NATAL.
Nome............
Rua e No............
Cidade............

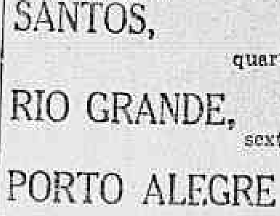

COMPANHIA NACIONAL DE NAVEGAÇÃO COSTEIRA

SUL

ITANAGE'

Sae terça-feira, 15 do corrente, ás 14 horas, para:

SANTOS, quarta-feira, 15

RIO GRANDE, sexta-feira, 17

PORTO ALEGRE sabbado, 18

ITASSUCE'

Sae hoje, domingo, 13 do corrente, ás 10 horas, para:

S. SEBASTIÃO,	segunda-feira, 14
SANTOS,	segunda-feira 14
PARANAGUA',	terça-feira, 15
ANTONINA,	terça-feira, 15
S. FRANCISCO,	quarta-feira, 16
ITAJAHY,	quarta-feira, 16
FLORIANOPOLIS,	quinta-feira 17
RIO GRANDE,	sabbado, 19
PELOTAS,	sabbado, 19
PORTO ALEGRE,	domingo, 20

Não recebe cargas para São Sebastião.

NORTE

ITAPE'

Sae sabbado, 19 do corrente, ás 16 horas, para:

VICTORIA,	domingo, 20
BAHIA,	terça-feira, 22
MACEIO',	quarta-feira, 23
RECIFE	quinta-feira, 24
CABEDELLO	sexta-feira, 25
NATAL,	sabbado, 26
FORTALEZA.	domingo 27
S. LUIZ,	terça-feira, 29
BELEM,	quarta-feira, 30

AVISO — A companhia recebe cargas e encommendas até a vespera da saida de seus paquetes até ás 16 horas, pelo armazem 13. — Valores pelo Escriptorio Central até ás 16 horas da vespera da saida de seus paquetes. Os paquetes de passageiros dispõem de camaras frigorificas. — Para passagens: Av. Rio Branco n. 20, loja, telephone: 3-3433 — Para fretes Av. Rio Branco n. 20, telephone: 4-1726. — Armazem 13 do Cáes do Porto, telephone: 4-3374 — Armazem 13 A. Av. Rodrigues Alves n. 303, telephone: 4-5072 — Para mais informações no Escriptorio Central, Av. Rodrigues Alves n. 303, Telephone: 3-1800. Armazem 11 do Cáes do Porto — Telephone: 4-4934.

PARA OS POBRES

Do sr. Oscar Visconti, proprietario da "Casa Sonho de Ouro", na Galeria Cruzeiro, 1, recebemos, para serem distribuidos entre os pobres inscriptos em nossa redacção, vinte cartões que darão direito, cada um, a um e meio kilo de carne, um de pão, um de arroz, um de assucar, meio de café e dois mil réis em dinheiro.

Essas dadivas, que o sr. Oscar Visconti offerece em intenção da alma de seus paes, poderão ser procuradas na casa acima referida, no dia de Natal, das nove ás dez horas.

INDICADOR PROFISSIONAL

Dr. Alvaro Moutinho

Doenças dos rins, bexiga, prostata etc. Cura rapida, sem dôr da GONORRHE'A aguda ou chronica e suas complicações no homem e na mulher prostatites, cystites, orchites, inflammações do utero, ovarios, etc. Tratamento pela electricidade. Diathermia, Darsonvalização, Ozonothermia, Estreitamento da Urethra. IMPOTENCIA.

8 ás 18 — Buenos Aires, 77-4º.

HERNIAS Hydrocelles (Quebraduras)

Cura radical sem operação, sem dôr e sem prejuizo das occupações.

FRAQUEZA SEXUAL

Tratamento especial e moderno

DR. PEDRO LUZ

Ex-Assistente da S. C. Misericordia do Rio de Janeiro — Espec. em vias urinarias — Cura radical da blenorrhagia.

CONSULTORIO — RUA FREI CANECA, 52 e 77.

PHONE: 2-9053.

Das 8 ás 10 e das 16 ás 18 hs.

DR. DUARTE NUNES

Orgãos genito-urinarios (ambos os sexos). Gonorrhéa e suas complicações. Hemorrhoides e hydrocelle, sem dôr e sem operação — Sã. Pedro, 64, 8 ás 18 hs.

DR. JOSE' DE ALBUQUERQUE

DOENÇAS SEXUAES NO HOMEM

Diagnostico causal e tratamento da **IMPOTENCIA** em moço. Rua Carioca, 22, De 1 ás 6.

Clinica Medico-cirurgica

Dr. Americo Caparica

Consultorio: Rua Visconde do Rio Branco, 31 (sobrado).

DIARIAMENTE DAS 3 A'S 7 HORAS.

TELEPHONE: 2—2949.

Residencia — Rua Riachuelo, 56

TELEPHONE: 2—7804.

CASA DE SAUDE DA ASSOCIAÇÃO DOS CONSTRUCTORES CIVIS

Rua do Senado n. 213—Tel.:2-0954. Director, Dr. Julio Pinto Brandão. Cirurgia em geral, especialmente cirurgia do ventre, e vias urinarias, fracturas e apparelhos.

Aberta á clinica de todos os senhores medicos.

RAIOS X SOB A DIRECÇÃO DO DR. VICTOR CORTES.

PREÇOS MODICOS

CASA DE SAUDE SÃO SEBASTIÃO

RUA BENTO LISBOA, 160.

Situada no local mais aprazivel desta cidade. — Aberta á clinica de todos o senhores medicos. — OPERAÇÕES E PARTOS — Pavilhão especial para convalescentes — REGIMENS ALIMENTARES — DUCHAS — RAIO X — RAIOS ULTRA-VIOLETA. — Diaria desde 15$000 — Direcção: Luiz Simões Corrêa, director dr. Alcides Senra, director medico.

TELEPHONE: 5-4001 — 5.4002.

100$ DENTADURA

ATE' 14 DENTES

Corôas e bridges de ouro, por preços populares.

ORÇAMENTO GRATIS

Facilita-se o pagamento. —::— 30 annos de pratica, Inst. Espec. da Prothese Dentaria.

79 — Rua Buenos Aires, 79

(Das 8 ás 18 horas)

DR. REGO BARROS — Assistente do Hospital de Crianças J. C. Rodrigues. Clinica medica e doenças das crianças. — Consultorio: Praça Floriano, 55, 5º andar — Segundas, Quartas e Sextas, das 16 ás 18 horas — Telephones: 2-5341 (consultorio) 8-5291 (residencia).

HOTEL VICTORIA

274 — RUA DO CATTETE — 274

O mais confortavel e hygienico estabelecimento que existe nesse genero, montado em predio construido especialmente para este fim, dispondo de optimos apartamentos para familias e cavalheiros e de um serviço de restaurant de primeira ordem

DR. APRIGIO DOS ANJOS

ADVOGADO

RUA DA QUITANDA, 47

2º andar — Sala 11

Telephone 4-5485

Dr. Luiz França

Tratamento exclusivo da

Tuberculose

C. SAUDE S. THEREZINHA

Av. 28 Set. Das 15 ás 18 hs.

CAPITAL 100 REIS

Diario Carioca

INTERIOR 200 REIS

Director: J. E. DE MACEDO SOARES

Anno IV — Numero 1.065 | Rio de Janeiro, Domingo, 13 de Dezembro de 1931 | Praça Tiradentes, 77

Presentes para o Natal em liquidação forçada

A NOVA YORK

AVISA AO PUBLICO QUE ENTRE O STOCK DE MERCADORIAS QUE ADQUIRIU DA ANTIGA "CASA YORK", EXISTEM MUITOS ARTIGOS FINOS E DE BOM GOSTO, PROPRIOS PARA **PRESENTES DE NATAL**, QUE SÃO VENDIDOS COM **GRANDES ABATIMENTOS.**

O PUBLICO NÃO DEVE, POIS, ADQUIRIR **PRESENTES DE FESTAS** SEM, PRIMEIRAMENTE, VISITAR A "NOVA YORK", A' RUA SETE, ESQUINA DE GONÇALVES DIAS, AFIM DE ADQUIRIL-OS **BARATO, MUITO BARATO, BARATISSIMO.**

PELO TELEPHONE

(Serviço especial para o DIARIO CARIOCA)

DE S. PAULO

O dr. Fernando Costa, ex-secretario da Agricultura do sr. Julio Prestes, foi, hoje, nomeado para o conselho consultivo da Secretaria da Agricultura.

—— Seguiu para Varginha, hoje, pela manhã, o general Izidoro Lopes, que vae passar alguns dias naquella localidade do municipio de Campinas.

—— Estão sendo muito commentadas em todas as rodas financeiras as "demarches" realizadas pelo sr. Silva Gordo, secretario da Fazenda, sobre o seu famoso plano economico-financeiro, sobre o qual receia-se um fracasso.

—— Reina grande descontentamento na praça de Santos, pela resolução do Instituto de Café, que acaba de permittir a entrada de cafés finos naquella praça, desorganizando completamente o commercio do producto.

DE MINAS GERAES

O dr. Luiz Penna, prefeito da capital, recebeu innumeras manifestações pela passagem do seu anniversario natalicio, entre as quaes, a dos funccionarios da Prefeitura.

—— Inaugura-se, amanhã, o Salão Mineiro de Bellas Artes, que está sendo organizado pelo professor Annibal Mattos, presidente da Sociedade Mineira de Bellas Artes.

—— Foi supprimida a linha postal de Monte-Santo a Santa Cruz da Apparecida, sendo criada uma outra dessa ultima localidade a Tuyuty.

—— Foi nomeado para o cargo de delegado de policia de Ponte Nova, o Sr. Sebastião Franco da Cruz.

—— A alta da gazolina está provocando protestos da classe dos chauffeurs, que não se conformam com essa medida altamente prejudicial aos seus interesses, além dos preços extorsivos que estão custando os demais apetrechos do automobilismo.

A industria das multas

O VOTO DO MAJOR JUAREZ TAVORA

No artigo que, com o titulo e o sub-titulo acima, publicámos na nossa edição de hontem, ha um periodo que deve ser devidamente esclarecido. Applaudindo uma suggestão do sr. Juarez Tavora, escrevemos que "não seria preciso abrir-se um inquerito para apurar os factos". Houve nessa phrase um engano. Inquerito é o que desejamos, é o que pleiteamos, e sómente a uma confusão feita numa emenda do original, se deve attribuir o erro de redacção que deve ser assim corrigido:

"A nosso ver, applaudindo como applaudimos a iniciativa do sr. Juarez, se afigura que não seria preciso nomear-se uma commissão especial para apurar os factos. E isso porque a propria Commissão de Correição poderia examinar a fundo a questão, indagando das origens de certas campanhas do fisco e apurando — para ficar edificada — o montante das percentagens de multas pagas a fiscaes e denunciantes nos ultimos dez annos transcorridos".

Vão servir na rêde radiotelegraphica da 3ª Região Militar

Pelo ministro da Guerra foram postos á disposição do director do Serviço Radio do Exercito os 2º sargento Manoel Orval da Rosa e os terceiros Floriano Muller, do 2º B. C., e Emmanuel Alves da Silva, da 4ª R. M., que têm o curso do C. I. F., afim de servirem na rêde radiotelegraphica da 3ª Região Militar.

Designação no Tribunal de Contas

Foi designado pelo presidente do Tribunal de Contas o 2º escripturario Heitor Pereira Pimenta para organizar a relação dos processos de tomadas de contas, para a respectiva declaração suppletiva, na falta da assignatura dos accordos.

Commissionamento sem effeito

O general Leite de Castro, ministro da Guerra, tornou sem effeito o commissionamento no posto de 2º tenente do 1º sargento Antonio Mendes Gonçalves, visto já estar o mesmo reformado quando foi reconhecida idonea a referida commissão.

PATHE'

A Universal apresenta a versão sonora da celebre obra de Victor Hugo

O Corcunda de Notre-Dame

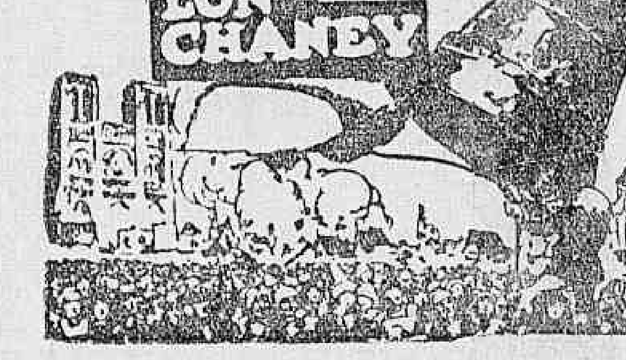

— com —

LON CHANEY

(Sua realização maxima no cinema)

—— JORNAL UNIVERSAL N. 62 ——

Poltrona . . . . 2$000

NOTA — Vejam annuncio na ultima pagina.

União do Norte

Os estatutos da sociedade foram approvados por unanimidade de votos da assembléa — o Territorio do Acre fez-se representar

Mais uma importante reunião realizou a União do Norte, em sua séde provisoria, á Praça Tiradentes, 50.

A's 20 horas, teve inicio a sessão sob a presidencia do dr. Severino Brandão, sendo lida a acta da sessão anterior, que foi approvada sem discussão.

Passando-se á ordem do dia, o presidente declarou que procedia á leitura dos estatutos da Sociedade, já refundidos, de accordo com as opiniões emittidas nas assembléas anteriores e com o parecer da commissão nomeada para estudal-o. Foram lidos artigo por artigo e o presidente, por diversas vezes, fez explanações sobre a materia, afim de que a assembléa votasse com o mais perfeito conhecimento a lei basica da Sociedade.

Postos em discussão os Estatutos, usou da palavra o capitão José Coutinho de Lima e Moura e fez considerações sobre a situação dolorosa, em que se acham os nordestinos, que neste momento estão soffrendo os horrores de uma secca inclemente, inteiramente desamparados. Lembrou a conveniencia da criação de uma caixa de soccorros, fixada nos Estatutos, cuja utilidade seria bem avaliada em casos semelhantes ao da secca actual, que está causando o exodo dos nortistas de alguns Estados, debaixo de soffrimentos dantescos.

Em resposta, o presidente allegou que as seccas, que periodicamente dizimam o nordéste, constituem verdadeira calamidade publica, e, neste caso, cabe ao governo da Republica e aos governos estaduaes, tomarem medidas energicas e immediatas, que salvaguardem a vida dos cidadãos, independente de suggestões e cooperação de iniciativa particular. Si até hoje não se tem procedido assim, disse, é porque o Brasil tem vivido, ha mais de trinta annos, orphão de governos, na verdadeira accepção da palavra, mas tem fé, que neste momento e daqui por diante, calamidades daquella natureza serão immediatamente remediadas por medidas energicas e patrioticas. Aconselhou, por isso, que sobre esse assumpto, se aguardem as providencias do governo.

Quanto á inclusão nos Estatutos da criação de uma caixa de soccorros, lembra o art. 2º, paragrapho 2º, que diz: — "A União do Norte" tem por fim defender, prestigiar e amparar todos os nortistas, seus associados ou não, que por seus actos e virtudes sejam merecedores". Está ahi prevista a medida lembrada, estendendo-se o amparo a todos os nortistas, independente de serem associados ou não da Sociedade. Mas, além disso, o art. 46, diz: — "Os socios da União do Norte obrigam-se a prestar aos demais associados, todo o auxilio moral ou material ao seu alcance, em qualquer logar, em que se achem, independente de determinação ou solicitação expressas da Sociedade".

No primeiro caso o amparo é assegurado a todo e qualquer nortista; no segundo, a qualquer associado, seja nortista ou não.

Diz pensar ser desnecessaria a criação da caixa de soccorros, em vista de já possuir a sociedade um peculio destinado ás familias dos associados, que fallecerem, constituida de accordo com o artigo 47, que diz: — "A União do Norte criará um peculio correspondente a dois mil réis por associado, das classes dos mantenedores, affins, e solidarios, o qual será pago á viuva e aos filhos menores dos associados das mesmas classes, que fallecerem no gozo dos seus direitos".

Em vista dessas providencias de beneficencia já existentes nos Estatutos, julga desnecessaria a criação da caixa de soccorros.

Posta a votos, a proposta do capitão Lima foi rejeitada.

Usou, ainda, da palavra, o sr. Antonio Mario Menezes, que fez considerações sobre os Estatutos e propoz, que fossem approvados, sem mais nenhuma alteração. A assembléa approvou unanimemente essa proposta.

Encerrada essa parte do expediente, usou da palavra o dr. Ruy Gouvêa Nobre, que fez um longo discurso sobre as necessidades do Norte e o papel preponderante, que a União do Norte terá no esu desenvolvimento economico. Apresentou, por escripto, diversas medidas de grande importancia para a solução de varios problemas nordestinos e terminou, demonstrando as facilidades, que teria o governo, para executar aquellas medidas, gastando quantias insignificantes.

O discurso do dr. Nobre foi ouvido com muita attenção e applaudido.

Abordando os mesmos assumptos, falou longamente o sr. Maximino Tosonno de Britto, que foi ouvido com muita attenção e interesse do auditorio, sendo muito applaudido.

Em seguida falou o sr. Antonio Faria Galvão, que fez um discurso vibrante de patriotismo, enaltecendo a obra, que o dr. Severino Brandão idealizou e está realizando, com a adhesão do Norte independente e o amparo de todos os que têm comprehendido a sua importancia. Fez largas considerações sobre as riquezas nortistas e fez a apologia da raça brasileira, criada pelo Norte, para honrar e engrandecer a Patria.

O sr. Galvão foi vivamente felicitado e applaudido.

Por fim, o presidente, depois de algumas palavras de agradecimento aos denodados nortistas, que estão construindo o grande edificio social, que é a União do Norte, encerrou a sessão pouco antes das 24 horas.

A essa reunião, compareceu o representante do jornal "O Acre", do Territorio do Acre, que foi autorizado por telegramma a adherir á União do Norte.

O MAIS UTIL E MAIS BARATO PRESENTE DE FESTAS

UM CORTE DE CASIMIRA OU DE BRIM COMPRADO NO

METRO DE OURO

159, ROSARIO, 159

Parecia um bom rapaz...

FURTOU AS JOIAS DO PATRÃO — PRISÃO DO LARAPIO E APPREHENSÃO DAS JOIAS

Com ares de bom moço, bancando o santarrão, o nacional Carlos de Oliveira, de côr preta, vulgo "Cubano", apresentou-se na rua do Lavradio n 206, solicitando um emprego ao negociante Haim Berna Suby.

Como visse aquelle negociante que "Cubano" era um homem que parecia bem obediente, acceitou-o ao seu serviço.

"Cubano" parecia um empregado exemplar, patenteando a maior correcção e actividade.

Mas, nem tudo que reluz é ouro.

No dia 5 do corrente, "Cubano" desappareceu.

O seu desapparecimento casou suspeitas e a familia do negociante resolveu então passar uma revista nas suas joias dando por falta das seguintes: uma "marquize" de ouro e platina, circumdada de quinze brilhantes; um pendentif de platina com dois brilhantes; um relogio pulseira de ouro para homem; um monogramma de ouro para camisa; uma alliança e um coração porta-retrato, com brilhantes, tudo no valor de 6:000$000.

Apresentada queixa ao delegado do 12º districto, foi encarregado das diligencias, o investigador Leonardo Teixeira, que conseguiu prender "Cubano", na porta do Café Carioca.

A "marquize" e o "pendentiff", o larapio havia empenhado por .. 600$000 na Casa Cahen e as outras joias por 320$000 na Casa Vianna e Irmãos.

O furto foi apprehendido.

Contra "Cubano" foi instaurado o respectivo processo.

Foi mantida a exoneração de um collector

O sr. ministro da Fazenda resolveu manter o acto pelo qual foi exonerado João de Avila Nabuco, no cargo de collector federal em Itabaianinha, no Estado de Sergipe.

Democrata Circo

EMPRESA OSCAR RIBEIRO

R. Figueira de Mello, n. 11 — Telep. 8-5011.

HOJE — — HOJE

Grandes funcções

A's 2 1|2 — Matinée dando ingresso os coupons.

A' noite — A's 8 e 30 em ponto — A' noite.

Representação da sumptuosa revista

"As coisas estão melhorando"

Terça-feira — Festa de Benjamin de Oliveira.

O orçamento para 1932 da Pasta do Exterior

A SUPPRESSÃO DA VERBA "EXPANSÃO ECONOMICA"

Ao seu collega da Fazenda, o dr. Afranio de Mello Franco, ministro das Relações Exteriores, enviou, ha dias, a proposta do orçamento para 1932, do seu Ministerio, annexa a um aviso, no qual expõe as directivas geraes a que obedeceu a sua elaboração, segundo os ditames do Codigo de Contabilidade. Desde logo, esclarece s. ex. que a technica do orçamento foi modificada, reduzindo-se a 8 as 12 verbas até então existentes e de metade as sub-consignações, o que lhe augmenta a clareza. Houve, sobretudo, a intenção de fazer um orçamento muito sincero, prevendo compromissos de ordem internacional a que o Brasil está obrigado, como o comparecimento á 7ª Conferencia Internacional Americana, que se reunirá em dezembro do anno vindouro, e evitando que, para attender a outros, como os decorrentes dos tratados de limites, aos quaes o Brasil não se póde furtar, haja necessidade de abertura de créditos supplementares, como aconteceu este anno.

A proposta actual apresenta-se com feição diversa das anteriores, tendo sido completamente refundida, de sorte a dar á sua parte technica maior precisão e evitar uma série de excrescencias que difficultavam a sua applicação. Assim, apezar de estar muito aquem das necessidades do Ministerio, assegura o ministro das Relações Exteriores que ella permittirá administrar com efficiencia os nossos serviços externos, sem recorrer a estornos de verbas, como se tem tornado necessario fazer por decretos, nem a créditos extraordinarios e supplementares.

Entre as verbas suppressas, para com a respectiva dotação, attender a obrigações internacionaes como o augmento de contribuição da União Panamericana e outras, figura a da expansão economica, que se prestava no regime passado, a abusos. Além disso, a sua dotação era muito pequena para um serviço sério e efficiente de propaganda do Brasil no exterior e as despesas legitimas, que por ella corriam, foram previstas em outras, nas quaes melhor se applicam.

A campanha contra o jogo

Nos fundos da casa n. 740 da rua Barão de Mesquita, foram presos, hontem, á tarde, pelas autoridades do 16º districto, os bicheiros Ildo Alto Cabral e Adolpho de Oliveira, quando vendiam o jogo a cinco pessoas, que tambem foram detidas.

A policia appreendeu em poder dos contraventores 125 listas de jogo e a importancia de 237$000 em dinheiro.

Tanto os vendedores como os freguezes foram autuados e recolhidos ao xadrez.

— Pelo delegado do 5º districto, Paulo Pinto, foi preso em flagrante, no Mercado Municipal, o contraventor Eduardo Vital, em cujo poder foram encontradas 84 listas de jogo. O "bicheiro" foi conduzido á delegacia, sendo ahi autuado.

— Em um barracão existente á rua Domingos Lopes, em frente ao predio 307, o delegado do 23º districto effectuou a prisão do "bicheiro" Izolino de Azevedo Chagas, appreendendo em poder do mesmo 5$000 em dinheiro e nove listas de jogo.

Em uma diligencia effectuada hontem, á tarde, no 16º districto, o delegado Dulcidio Gonçalves prendeu os seguintes "bicheiros", nas ruas Torres Homem, Senador Nabuco n. 43 e Souza Franco: — José Porto Vianna, Paulo Capote Brito e João Jortorne. Em poder dos infractores appreendeu a policia a quantia de 55$900 em dinheiro e 109 listas de jogo.

Os referidos bicheiros, depois de autuados, foram todos recolhidos ao xadrez.

Club 3 de Outubro

ASSEMBLÉA GERAL EXTRAORDINARIA

De ordem do sr. presidente, convido os senhores socios para uma reunião, no proximo dia 17, ás 21 horas, afim de ser discutido e votado assumpto do maximo interesse. — Bulcão Vianna, 1º secretario.

Os communistas em acção

Foram effectuadas, na Rumania, numerosas prisões

BUCAREST, 12 (Havas). — As cellulas communistas projectaram organizar, para amanhã, grandes manifestações de caracter politico. Informadas desse facto, as autoridades procederam, em todo o paiz, a numerosas prisões.

Mais um detento da Covanca, encontrado passeando

De nada tem servido a grita dos moradores de Jacarépaguá, contra o facto dos detentos que estão recolhidos na Covanca, viverem ás soltas, passeando e praticando toda sorte de tropelias.

Ainda hontem, na estação de Piedade, foi preso o sentenciado Manoel Augusto de Oliveira, vulgo "Gazista", que cumpre a pena de 6 annos de prisão.

"Gazista" foi transportado para a 4ª delegacia auxiliar e dahi para a Casa de Correcção.

Pathé-Palacio

HOJE **HOJE**

A Universal apresenta duas grandes producções num mesmo programma

Seducção de Mulher

— com —

Leo Garrillo - Dorothy Burgess - John Mack Brown

Acção — Lindas canções — Ambiente maravilhoso e, já que todos temos que rir

UMA IMPAGAVEL COMEDIA EM 3 ACTOS PELA CELEBRE "DUPLA"

Summerville - Gribbon

(Corneteiro x Sargento)

— EM —

P R O G R A M M A S   D E   H O J E :

PATHE' PALACIO

ULTIMO DIA

PATHE' NATAN apresenta a sua segunda super-producção franceza

La Tendresse

(A Ternura)

por Marcelle Chantal e Jean Toulout

complementos: Fox Jornal Mov. Airplaine News n. 47 e Pathé Jornal n. 2.

PATHE'

ULTIMO DIA

PARAMOUNT APRESENTA

O Rei Vagabundo

— com —

Jeanette MacDonald Denis King

PARAMOUNT NEWS N. 99

Poltrona . . . 2$000

PATHE'

Não percam as suas

ZAZ-TRAZ

SO' FILMS CURTOS

HOJE — 3 JORNAES, 1 Desenho e 1 Fantazia.

Tudo por 1$000

DUAS sessões todas as manhãs, ás 10,00 e 11,20

CINE GRAJAHU'

A Fox Film apresenta:

Uma espirituosa comedia dramatica com lindas canções cantadas pelo insuperavel tenor JOSE' MOJICA.

Principe sem amor

Complementos:

"GAROTOS MODERNOS", comedia sonora; "FOX-MOVIETONE-JORNAL".

GLORIA

Complementos: 2,00 — 3,40 — 5,20 — 7,00 — 8,50 e 10,00.

"Politiquices" — 2,40 — 4,20 — 6,00 — 7,30 — 9,10 e 10,50.

A Metro Goldwyn Mayer apresenta

STAN LAUREL e OLIVER HARDY

em **"POLITIQUICES"**

Complementos — "A crise está ahi" — comedia com Charley Chase. ENGAIOLADOS — desenho sonoro. Metrotone News n. 98.

ODEON

Complemento: 2,00 — 3,40 — 5,20 — 7,00 — 8,30 e 10,00.

"Chance": 2,20 — 4,00 — 5,40 — 7,20 — 8,50 e 10,20.

A WARNER-FIRST apresenta

Douglas Fairbanks Jr.

ROSE HOBART, em

CHANCE!

No programma: OLHA A DIREITA — desenho sonoro.

Fox Movietone Airplaine News n. 47

PALACIO

Complemento: 2 — 4 — 6 — 8 e 10 horas.

"Feito sob Medida": 2,30 — 4,30 — 6,30 — 8,30 e 10,30.

A Metro Goldwyn, apresenta

WILLIAM HAINES

ao lado de DOROTHY JORDAN em

FEITO SOB MEDIDA

Complementos: — LATINDO NAS GRADES — Comedia pela troupe canina.

MOVIETONE NEWS N. 99